

会	签
专	业
姓	名
日	期

东莞市荣津实业投资有限公司

东莞市常平镇环保专业基地洗水、印花污水处理厂-3号水池、配水井
高大模板附图



东莞市中泰建安工程有限公司
Dongguan ZhongTai Construct Install Engineering Co.,Ltd



东莞市中泰建安工程有限公司
Dongguan ZhongTai Construct Install Engineering Co., Ltd

地 址： 广东省东莞市南城街道
ADDRESS: 鸿福路106号1栋1712室01
设计资质等级 (DESIGN GRADE):
证书号 (CERTIFICATE NUMBER):
邮 编 (POSTCODE): 523000
电 话 (TEL): 0769-22311322
传 真 (FAX):
电子邮箱 (E-mail):

业主会签:
handwritten signature:

设计说明:

建设单位:东莞市荣津实业投资有限公司
Developer

工程名称:东莞市常平镇环保专业基地洗水、
Project 印花污水处理厂-3号水池、配水井

图名: 封面
Title

设 计 签 署 SIGNATURE	
职 责 DUTY	签 署 SIGNATURE
设 计 Design	
校 对 Checked	
审 核 EXAM' D	
审 定 APPR' D	
比例: Scale	
图号: Drawing No.	FT-00
日期: Date	2025-6-7
版次: REV.	第一版
设计阶段: Phase	施工图

期	日	姓	名
专	业		
会	签		

图纸目录

序 号 SERIAL No.	图 纸 名 称 TITLE OF DRAWINGS	图 号 DRAWN No.	版 次 EDITION NO.	规 格 SPECS
01	图纸目录	FT-01	第1版	
02	高支模区域一、二平面图（一层水池顶板5.000m标高）	FT-02	第1版	
03	高支模区域一、二立杆平面布置图	FT-03	第1版	
04	高支模区域一、二剪刀撑平面布置图	FT-04	第1版	
05	高支模区域一、二沉降观测点平面布置图	FT-05	第1版	
06	高支模区域三平面图（二层水池底板9.000m标高）	FT-06	第1版	
07	高支模区域三立杆平面布置图	FT-07	第1版	
08	高支模区域三剪刀撑平面布置图	FT-08	第1版	
09	高支模区域三沉降观测点平面布置图	FT-09	第1版	
10	高支模区域四平面图（二层水池顶板13.500m标高）	FT-10	第1版	
11	高支模区域四立杆平面布置图	FT-11	第1版	
12	高支模区域四剪刀撑平面布置图	FT-12	第1版	
13	高支模区域四沉降观测点平面布置图	FT-13	第1版	
14	高支模区域五平面图（三层水池底板18.800m标高）	FT-14	第1版	
15	高支模区域五立杆平面布置图	FT-15	第1版	
16	高支模区域五剪刀撑平面布置图	FT-16	第1版	
17	高支模区域五沉降观测点平面布置图	FT-17	第1版	
18	大样图	FT-18	第1版	



东莞市中泰建安工程有限公司
Dongguan Zhongtai Construct Install Engineering Co., Ltd

地 址： 广东省东莞市南城街道
ADDRESS: 鸿福路106号1栋1712室01
设计资质等级 (DESIGN GRADE):
证书号 (CERTIFICATE NUMBER):
邮 编 (POSTCODE): 523000
电 话 (TEL): 0769-22311322
传 真 (FAX):
电子邮箱 (E-mail):

业主会签:
handwritten signature:

设计说明:

建设单位: 东莞市荣津实业投资有限公司
Developer

工程名称: 东莞市常平镇环保专业基地洗车、印花污水处理厂-3号水池、配水井
Project

图名: 目录
Title

设 计 签 署 SIGNATURE	
职 责 DUTY	签 署 SIGNATURE
设 计 Design	
校 对 Checked	
审 核 EXAM'D	
审 定 APPR'D	
比例: Scale	
图号: Drawing No.	FT-01
日期: Date	2025-6-7
版次: REV.	第一版
设计阶段: Phase	施工图

会 签	专 业	姓 名	日 期

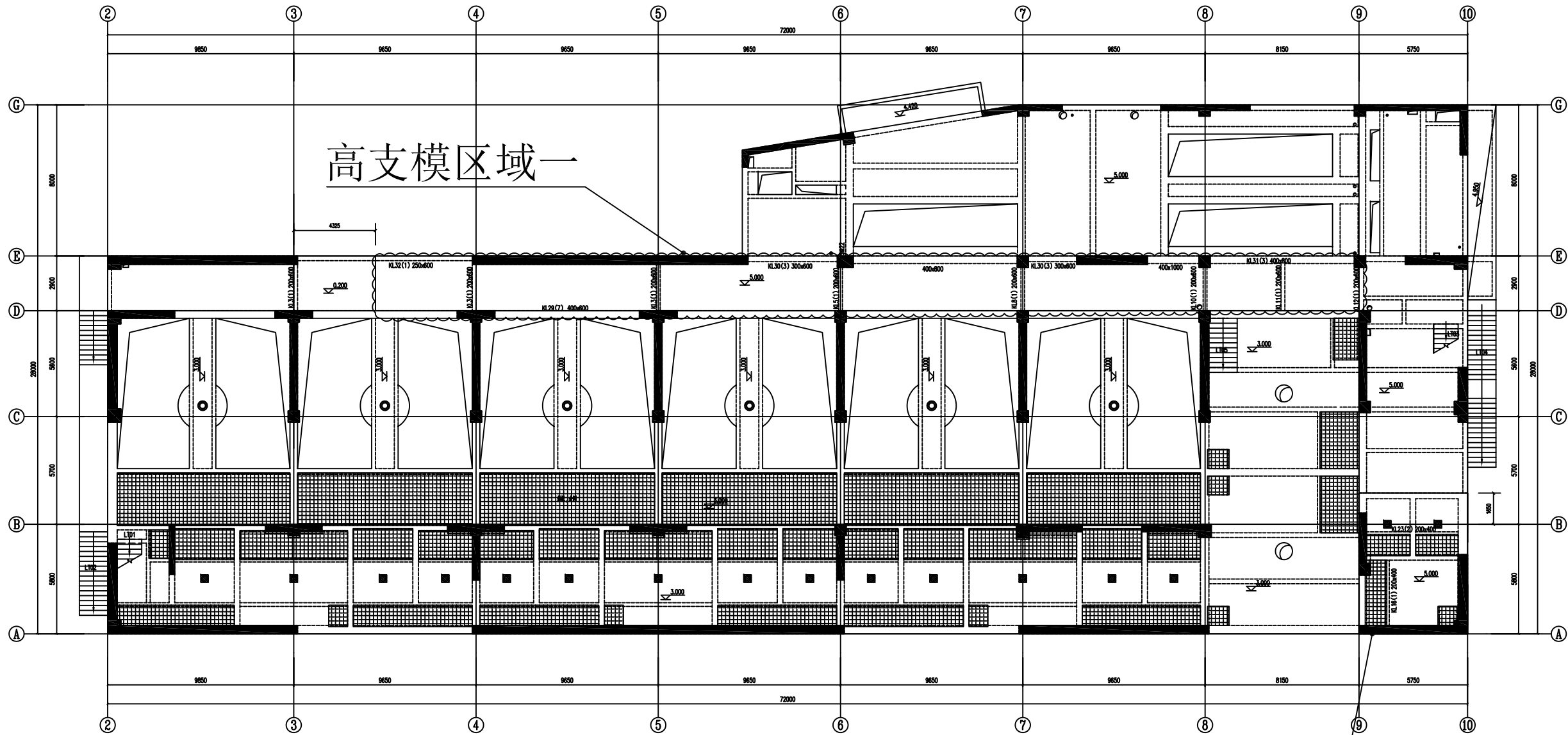

高支模区域一、二平面图（一层水池顶板5.000m标高）

说明：

- 1.本图尺寸以mm为单位，标高以m为单位。
- 2.本图为东莞市常平镇环保专业基地洗车、印花污水处理厂3号水池一层水池顶板平面图，标高为+5.000m。
- 3.本图高支模区域图例：~~~~~
- 4.高支模区域一、二：3~9轴交D~E轴、9~10轴交A~C轴，模板支撑在一层水池底板（-4.000m）至+5.000m结构板面，支模高度为9m，板厚150mm，最大梁规格400x1000mm。

高支模区域二



东莞市中泰建安工程有限公司
Dongguan Zhongtai Construct Install Engineering Co., Ltd

地 址： 广东省东莞市南城街道
ADDRESS: 鸿福路106号1栋1712室01

设计资质等级 (DESIGN GRADE):
证书号 (CERTIFICATE NUMBER):

邮 编 (POSTCODE): 523000

电 话 (TEL): 0769-22311322

传 真 (FAX):

电子邮箱 (E-mail):

业主会签:
handwritten signature:

设计说明:

建设单位:东莞市荣津实业投资有限公司
Developer

工程名称:东莞市常平镇环保专业基地洗车、印花污水处理厂3号水池、配水井
Project

图名: 高支模区域一、二平面图
Title (一层水池顶板5.000m标高)

设计签署 SIGNATURE

职 责
DUTY

签 署
SIGNATURE

设计
Design

校 对
Checked

审 核
EXAM'D

审 定
APPRO'D

比例:
Scale

图号:
Drawing No. FT-02

日期:
Date 2025-6-7

版次:
REV. 第一版

设计阶段:
Phase 施工图

会 签	专 业	姓 名	日 期

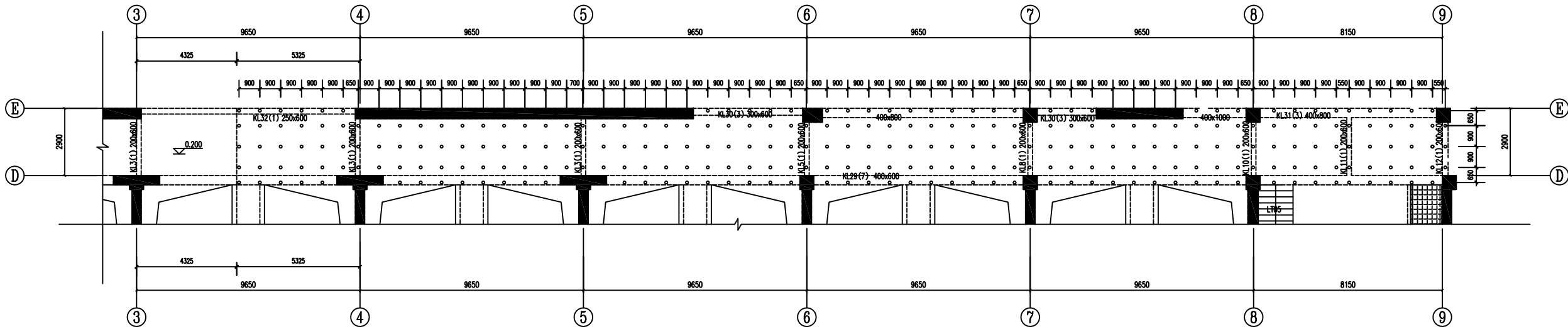

高支模区域一立杆平面布置图

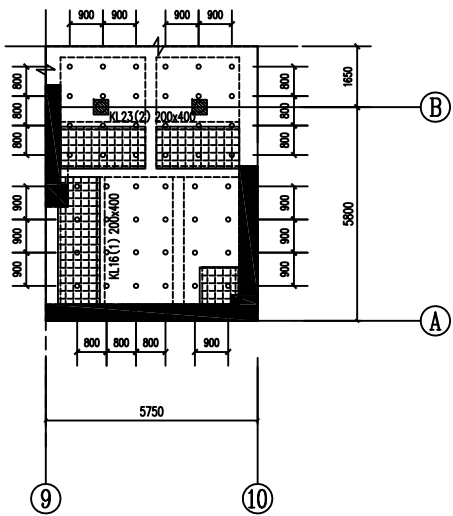

高支模区域二立杆平面布置图

说明：
1. 本图尺寸以mm为单位，标高以m为单位。



东莞市中泰建安工程有限公司
Dongguan Zhongtai Construct Install Engineering Co., Ltd

地 址： 广东省东莞市南城街道
ADDRESS: 鸿福路106号1栋1712室01
设计资质等级(DSIGN GRADE):
证书号 (CERTIFICATE NUMBER):
邮 编 (POSTCODE): 523000
电 话 (TEL): 0769-22311322
传 真 (FAX):
电子邮箱 (E-mail):

业主会签:
handwritten signature:

设计说明:

建设单位: 东莞市荣津实业投资有限公司
Developer

工程名称: 东莞市常平镇环保专业基地洗车、
Project 印花污水处理厂-3号水池、配水井

图名: 高支模区域一、二立杆平面布置图
Title

设计签署 SIGNATURE	
职 责 DUTY	签 署 SIGNATURE
设 计 Design	
校 对 Checked	
审 核 EXAM' D	
审 定 APPR' D	
比例: Scale	
图号: Drawing No.	FT-03
日期: Date	2025-6-7
版次: REV.	第一版
设计阶段: Phase	施工图

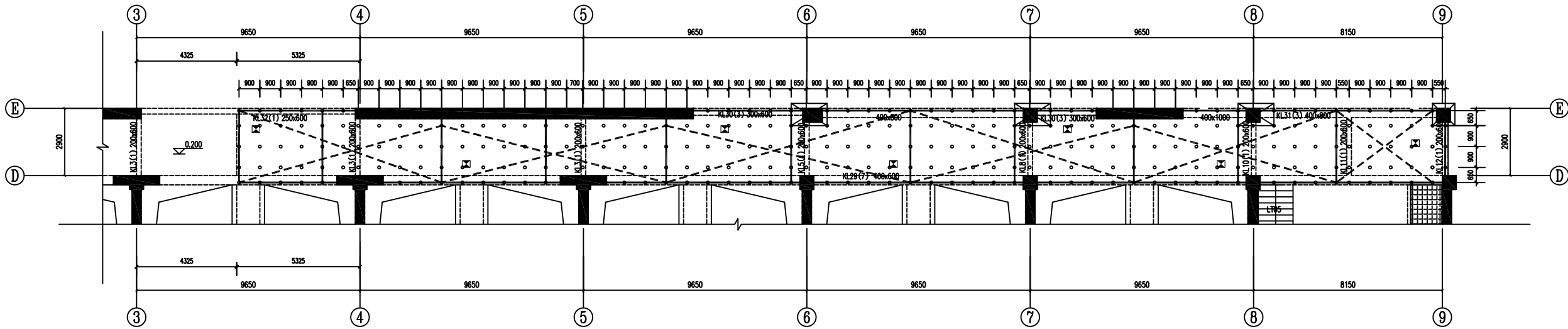

高支模区域一沉降观测点平面布置图

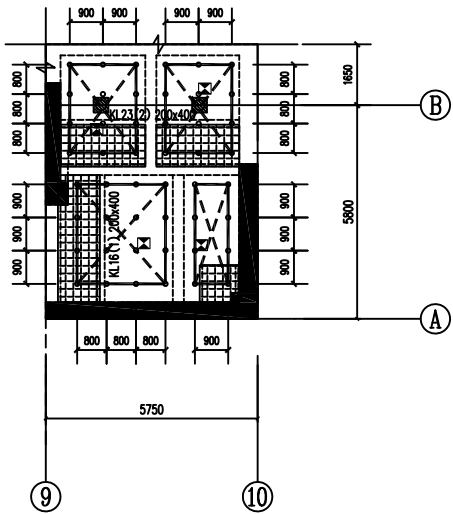

高支模区域二沉降观测点平面布置图

图例：

- 图中“-----”为水平剪刀撑
- 图中“——”为竖向剪刀撑
- 图中“”为沉降位移观测点
- 图中“”为抱柱处理

说明：

- 1.本图尺寸以mm为单位，标高以m为单位。
- 2、分别在架体顶部、中部、扫地杆处设置水平剪刀撑；在架体外侧周边及内部纵、横向由底至顶设置连续竖向剪刀撑。
- 3、剪刀撑需加长时，搭设长度不得小于1000mm,采用三个扣件进行扣紧；竖向剪刀撑与地面的夹角在45度至60度之间。
- 4、支撑体系与结构柱、剪力墙连接增加稳定性，分别在架体顶部、中部、扫地杆处设置抱柱或顶紧处理。
- 5、在架体顶部操作层铺设一道水平安全兜网。



东莞市中泰建安工程有限公司
Dongguan Zhongtai Construct Install Engineering Co., Ltd

地址：广东省东莞市南城街道
ADDRESS: 鸿福路106号1栋1712室01
设计资质等级(DSIGN GRADE):
证书号(CERTIFICATE NUMBER):
邮编(POSTCODE): 523000
电话(TEL): 0769-22311322
传真(FAX):
电子邮箱(E-mail):

业主会签:
handwritten signature:

设计说明:

建设单位:东莞市荣津实业投资有限公司
Developer

工程名称:东莞市常平镇环保专业基地洗车、
Project 印花污水处理厂-3号水池、配水井

图名: 高支模区域一、二沉降观测点平面布置图
Title

设计签署 SIGNATURE	
职责 DUTY	签署 SIGNATURE
设计 Design	
校对 Checked	
审核 EXAM'D	
审定 APP'R'D	
比例: Scale	
图号: Drawing No.	FT-05
日期: Date	2025-6-7
版次: REV.	第一版
设计阶段: Phase	施工图

会	专 业	姓 名	日 期
签			



东莞市中泰建安工程有限公司

Dongguan ZhongTai Construct Install Engineering Co., Ltd

地址：广东省东莞市南城街道

ADDRESS: 鴻福路106號1棟1712室01

设计资质等级 (DESIGN GRADE):

证书号 (CERTIFICATE NUMBER):

邮 编 (POSTCODE): 523000

电话 (TEL): 0769-22311322

传 直 (FAX):

由于对称 ($\Gamma = 1:1$),

业主会签，

业王云云，

设计说明:

建设单位: 东莞市莹津实业投资有限公司

Developer

工程名称: 东莞市常平镇环保专业基地洗水、印花污水处理厂-3号水池、配水井
Project:

图 5 高古榭区域二平面图

图名: 同次伏已填三十亩图
(二层水油底板0.000m标高)

设计签署 SIGNATURE

设计签名 SIGNATURE	
职 责 DUTY ¹	签 署 SIGNATURE
设 计 Design	
校 对 Checked	
审 核 EXAM'D	
审 定 APPR'D	

 $H(\mathfrak{g})$.

Scale

<div style="border: 1px solid black; padding: 5px; margin-bottom: 5px;"> <div style="display: flex; justify-content: space-between; align-items: center;"> 100 100 </div> <div style="display: flex; justify-content: space-between; align-items: center;"> 100 100 </div> </div>	<div style="border: 1px solid black; padding: 5px; margin-bottom: 5px;"> <div style="display: flex; justify-content: space-between; align-items: center;"> 100 100 </div> <div style="display: flex; justify-content: space-between; align-items: center;"> 100 100 </div> </div>
---	---

图号: FT-06

Drawing No. _____

日期: 2025-6-

Date _____

版次: 第一版

REV. 10/1/80

设计阶段: 竣工图

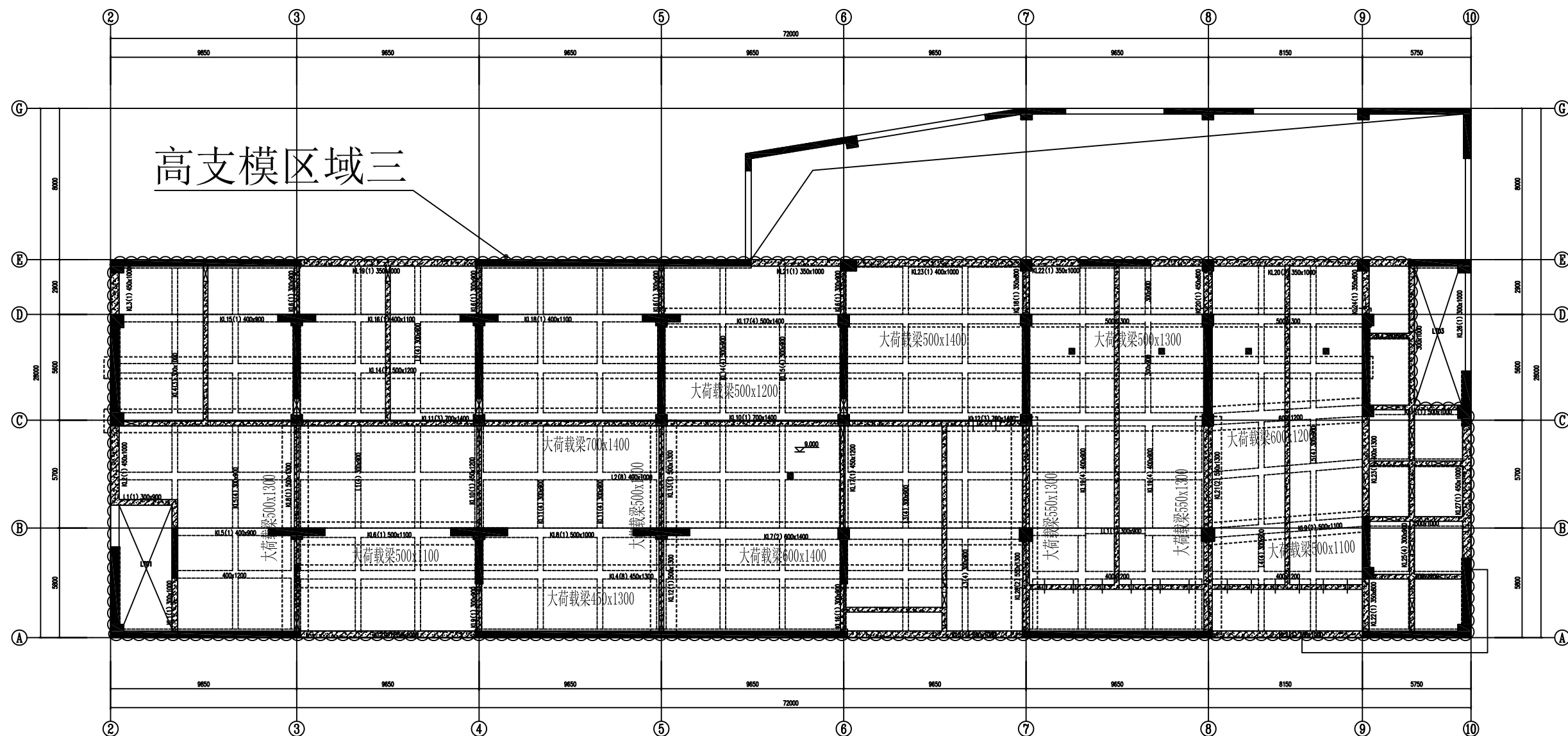

高支模区域三平面图（二层水池底板9.000m标高）

道阻。

1. 本图尺寸以mm为单位, 标高以m为单位。
2. 本图为东莞市常平镇环保专业基地洗车、印花污水处理厂3号水池二层水池底板平面图, 标高为+9.000m。
3. 本图高支模区域图例: 
4. 高支模区域三: 2~10轴交A~E轴, 模板支撑分别在一层水池底板(-4.000m)、顶板至二层水池底板(+9.000m), 支模最大高度为13m, 板厚400mm, 最大梁规格700x1400mm。

会	专业	姓名	日期
签			

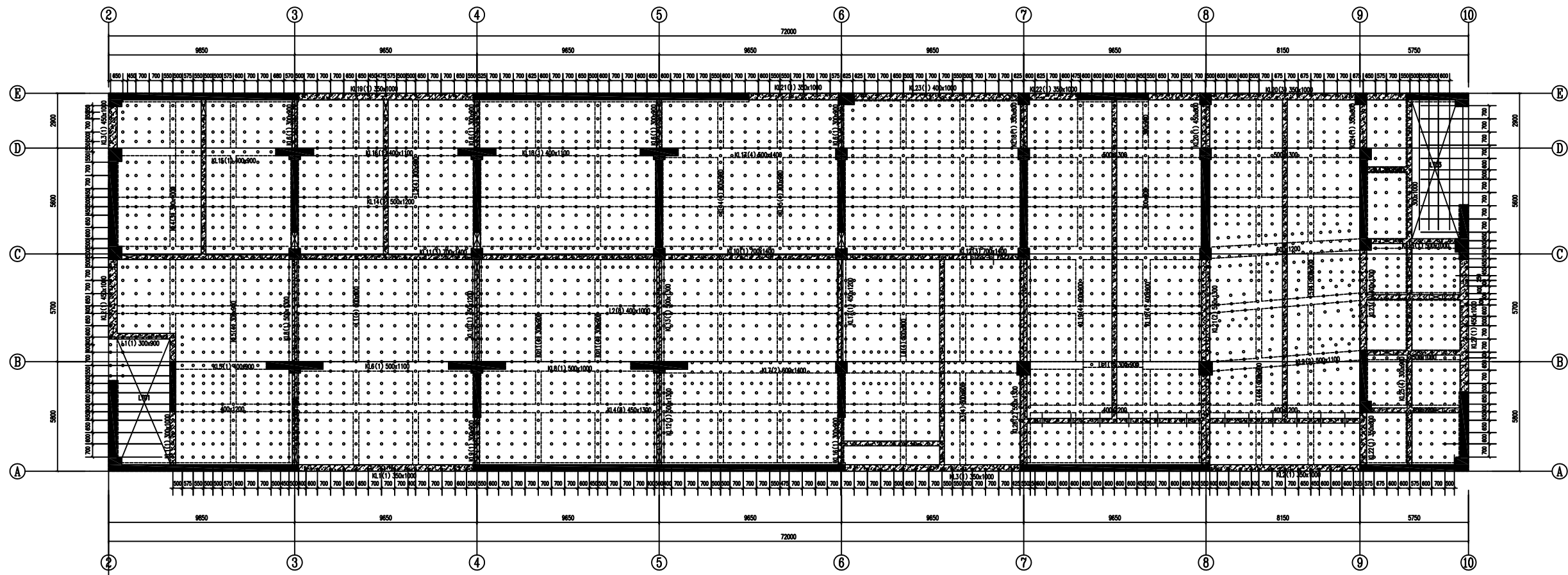

高支模区域三立杆平面布置图

说明:
1.本图尺寸以mm为单位,标高以m为单位。



东莞市中泰建安工程有限公司
Dongguan ZhongTai Construct Install Engineering Co., Ltd

地 址: 广东省东莞市南城街道
ADDRESS: 鸿福路106号1栋1712室01

设计资质等级 (DESIGN GRADE):

证书号 (CERTIFICATE NUMBER):

邮 编 (POSTCODE): 523000

电 话 (TEL):0769-22311322

传真 (FAX):

电子邮箱 (E-mail):

业主会签:
handwritten signature:

设计说明:

建设单位:东莞市荣津实业投资有限公司
Developer

工程名称: 东莞市常平镇环保专业基地洗车、印花污水处理厂-3号水池、配水井
Project

图名: 高支模区域三立杆平面布置图
Title

设计签署 SIGNATURE

职 责 DUTY	签 署 SIGNATURE
设 计 Design	
校 对 Checked	
审 核 EXAM'D	
审 定 APPR'D	

比例:
Scale

图号: FT-07
Drawing No.

日期: 2025-6-7
Date

版次: 第一版
REV.

设计阶段: Phase

期	姓 名	专 业	会 签

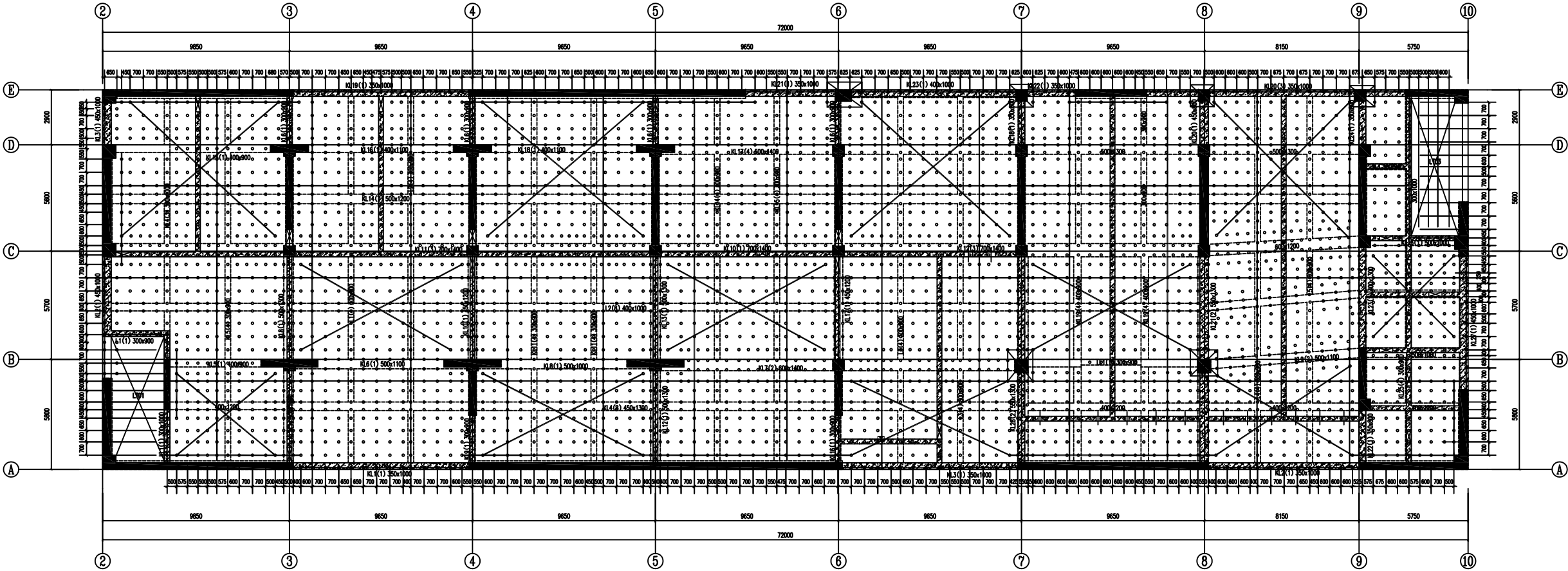

高支模区域三剪刀撑平面布置图

说明：

1. 本图尺寸以mm为单位，标高以m为单位。
2. 分别在架体顶部、中部、扫地杆处设置水平剪刀撑；在架体外侧周边及内部纵、横向由底至顶设置连续竖向剪刀撑。
3. 剪刀撑需加长时，搭设长度不得小于1000mm,采用三个扣件进行扣紧；竖向剪刀撑与地面的夹角在45度至60度之间。
4. 支撑体系与结构柱、剪力墙连接增加稳定性，分别在架体顶部、中部、扫地杆处设置抱柱或顶紧处理。
5. 在架体顶部操作层、中部分别设置一道水平安全兜网。

图例：

- 图中“----”为水平剪刀撑
图中“——”为竖向剪刀撑
图中“”为抱柱处理



东莞市中泰建安工程有限公司
Dongguan Zhongtai Construct Install Engineering Co., Ltd

地 址： 广东省东莞市南城街道
ADDRESS: 鸿福路106号1栋1712室01

设计资质等级 (DESIGN GRADE):
证书号 (CERTIFICATE NUMBER):

邮 编 (POSTCODE): 523000

电 话 (TEL): 0769-22311322

传 真 (FAX):

电子邮箱 (E-mail):

业主会签:
handwritten signature:

设计说明:

建设单位: 东莞市荣津实业投资有限公司
Developer

工程名称: 东莞市常平镇环保专业基地洗车、
印花污水处理厂-3号水池、配水井
Project

图名: 高支模区域三剪刀撑平面布置图
Title

设计签署 SIGNATURE

职 责
DUTY

签 署
SIGNATURE

设计
Design

校 对
Checked

审 核
EXAM' D

审 定
APPR' D

比例:
Scale

图号:
Drawing No. FT-08

日期:
Date 2025-6-7

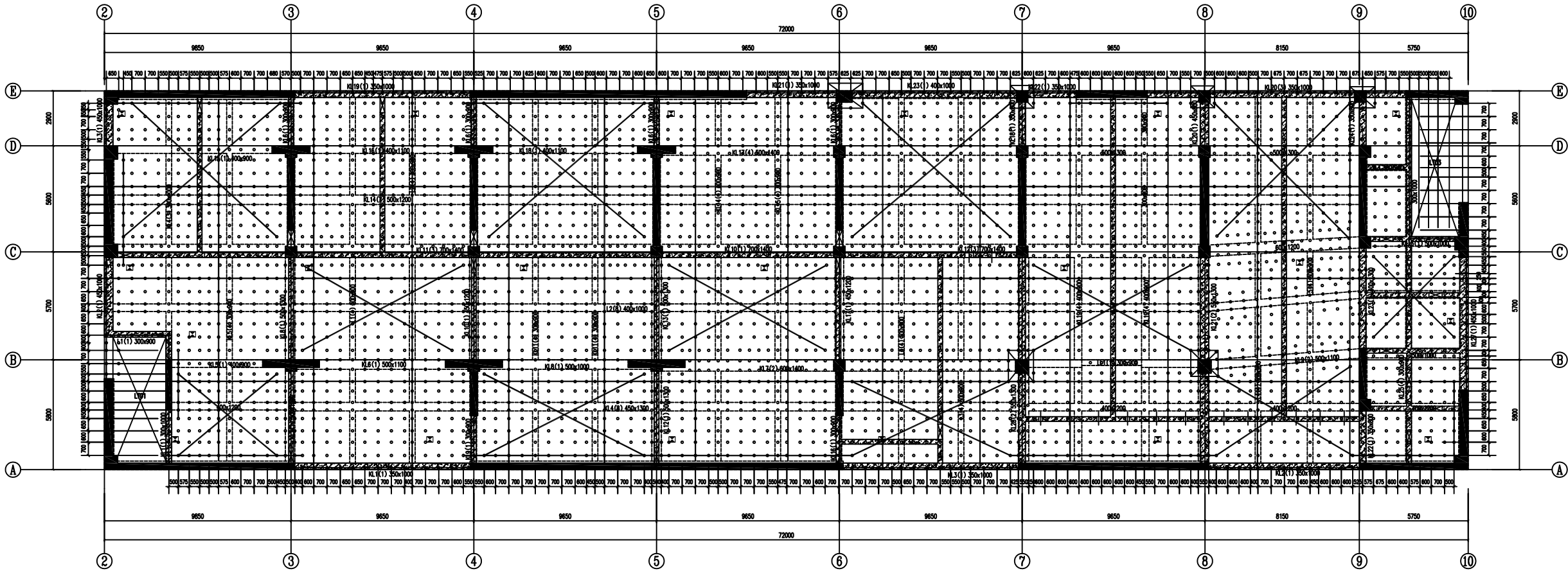

版次:
REV. 第一版

设计阶段:
Phase 施工图



高支模区域三沉降观测点平面布置图

- 说明：
- 1.本图尺寸以mm为单位，标高以m为单位。
 - 2、分别在架体顶部、中部、扫地杆处设置水平剪刀撑；在架体外侧周边及内部纵、横向由底至顶设置连续竖向剪刀撑。
 - 3、剪刀撑需加长时，搭设长度不得小于1000mm,采用三个扣件进行扣紧；竖向剪刀撑与地面的夹角在45度至60度之间。
 - 4、支撑体系与结构柱、剪力墙连接增加稳定性，分别在架体顶部、中部、扫地杆处设置抱柱或顶紧处理。
 - 5、在架体顶部操作层、中部分别设置一道水平安全兜网。

- 图例：
- 图中“----”为水平剪刀撑
 - 图中“——”为竖向剪刀撑
 - 图中“”为沉降位移观测点
 - 图中“”为抱柱处理



东莞市中泰建安工程有限公司
Dongguan Zhongtai Construct Install Engineering Co., Ltd

地 址： 广东省东莞市南城街道
ADDRESS: 鸿福路106号1栋1712室01

设计资质等级(DSIGN GRADE):
证书号 (CERTIFICATE NUMBER):

邮 编 (POSTCODE): 523000

电 话 (TEL):0769-22311322

传 真 (FAX):

电子邮箱 (E-mail):

业主会签:
handwritten signature:

设计说明:

建设单位:东莞市荣津实业投资有限公司
Developer

工程名称:东莞市常平镇环保专业基地洗车、
Project 印花污水处理厂-3号水池、配水井

图名: 高支模区域三沉降观测点平面布置图
Title

设计签署 SIGNATURE

职 责 DUTY	签 署 SIGNATURE
-------------	------------------

设计
Design

校 对
Checked

审 核
EXAM'D

审 定
APP'R'D

比例:
Scale

图号:
Drawing No. FT-09

日期:
Date 2025-6-7

版次:
REV. 第一版

设计阶段:
Phase 施工图

日期	
姓名	
专业	
会签	

高支模区域四

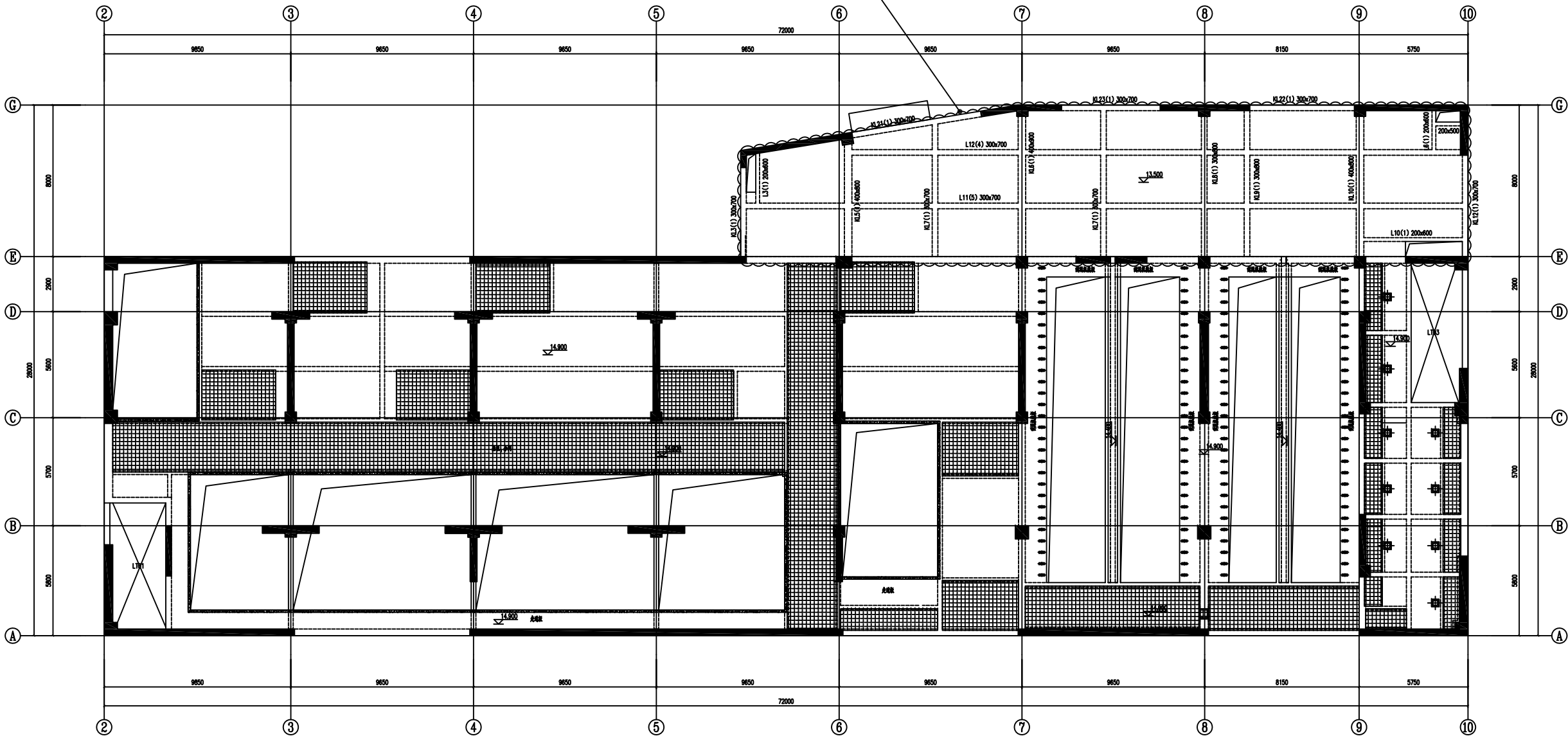

高支模区域四平面图（二层水池顶板13.500m标高）

- 说明：
1. 本图尺寸以mm为单位，标高以m为单位。
 2. 本图为东莞市常平镇环保专业基地洗车、印花污水处理厂3号水池二层水池顶板平面图，标高为+13.500m。
 3. 本图高支模区域图例：~~~~~
 4. 高支模区域四：5~10轴交E~G轴，模板支撑在标高+5.000m结构板面至标高+13.500m结构板面，支模高度为8.5m，板厚150mm，最大梁规格400x900mm。



东莞市中泰建安工程有限公司
Dongguan Zhongtai Construct Install Engineering Co., Ltd

地址：广东省东莞市南城街道
ADDRESS: 鸿福路106号1栋1712室01
设计资质等级 (DESIGN GRADE):
证书号 (CERTIFICATE NUMBER):
邮编 (POSTCODE): 523000
电话 (TEL): 0769-22311322
传真 (FAX):
电子邮箱 (E-mail):

业主会签:
handwritten signature:

设计说明:

建设单位: 东莞市荣津实业投资有限公司
Developer

工程名称: 东莞市常平镇环保专业基地洗车、印花污水处理厂3号水池、配水井
Project

图名: 高支模区域四平面图
Title (二层水池顶板13.500m标高)

设计签署 SIGNATURE

职责 DUTY	签署 SIGNATURE
------------	-----------------

设计 Design	
--------------	--

校对 Checked	
---------------	--

审核 EXAM'D	
--------------	--

审定 APPRO'D	
---------------	--

比例: Scale	
--------------	--

图号: Drawing No.	FT-10
--------------------	-------

日期: Date	2025-6-7
-------------	----------

版次: REV.	第一版
-------------	-----

设计阶段: Phase	施工图
----------------	-----

会 签	专 业	姓 名	日 期

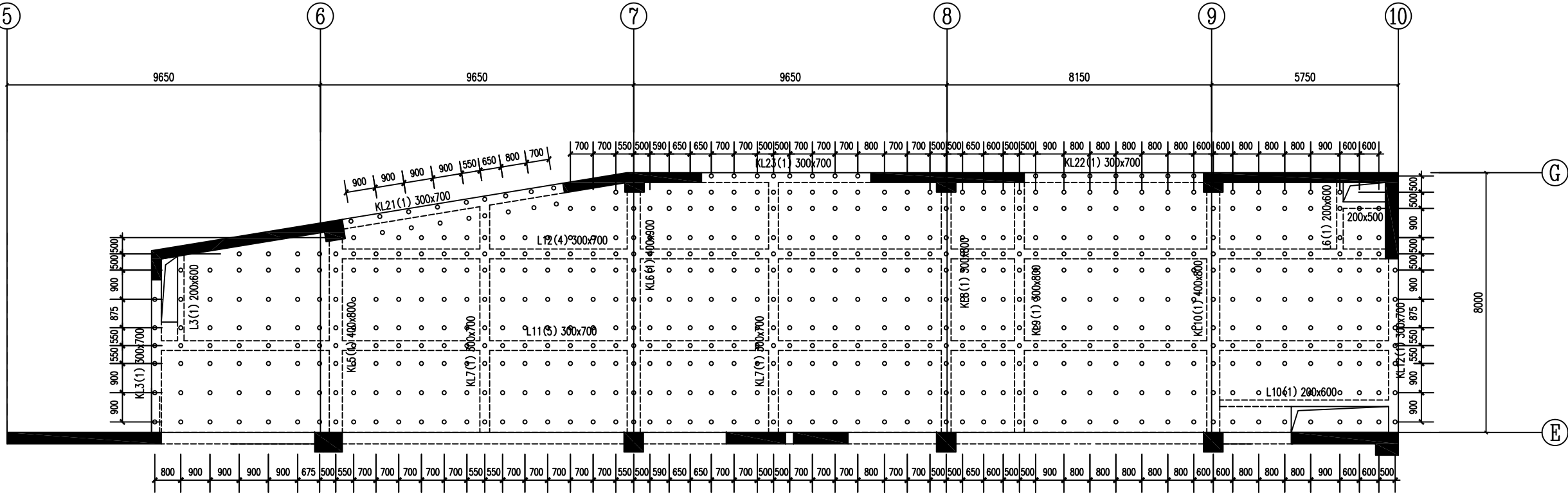

高支模区域四立杆平面布置图

说明：
1. 本图尺寸以mm为单位，标高以m为单位。



东莞市中泰建安工程有限公司

Dongguan Zhongtai Construct Install Engineering Co., Ltd

地 址： 广东省东莞市南城街道

ADDRESS: 鸿福路106号1栋1712室01

设计资质等级(DSIGN GRADE):

证书号 (CERTIFICATE NUMBER):

邮 编 (POSTCODE): 523000

电 话 (TEL): 0769-22311322

传 真 (FAX):

电子邮箱 (E-mail):

业主会签:
handwritten signature:

设计说明:

建设单位:东莞市荣津实业投资有限公司
Developer

工程名称: 东莞市常平镇环保专业基地洗车、
印花污水处理厂-3号水池、配水井
Project

图名: 高支模区域四立杆平面布置图
Title

设 计 签 署 SIGNATURE

职 责
DUTY

签 署
SIGNATURE

设 计
Design

校 对
Checked

审 核
EXAM' D

审 定
APPR' D

比例:
Scale

图号:
Drawing No. FT-11

日期:
Date 2025-6-7

版次:
REV. 第一版

设计阶段:
Phase 施工图

日期	
姓名	
专业	
会签	

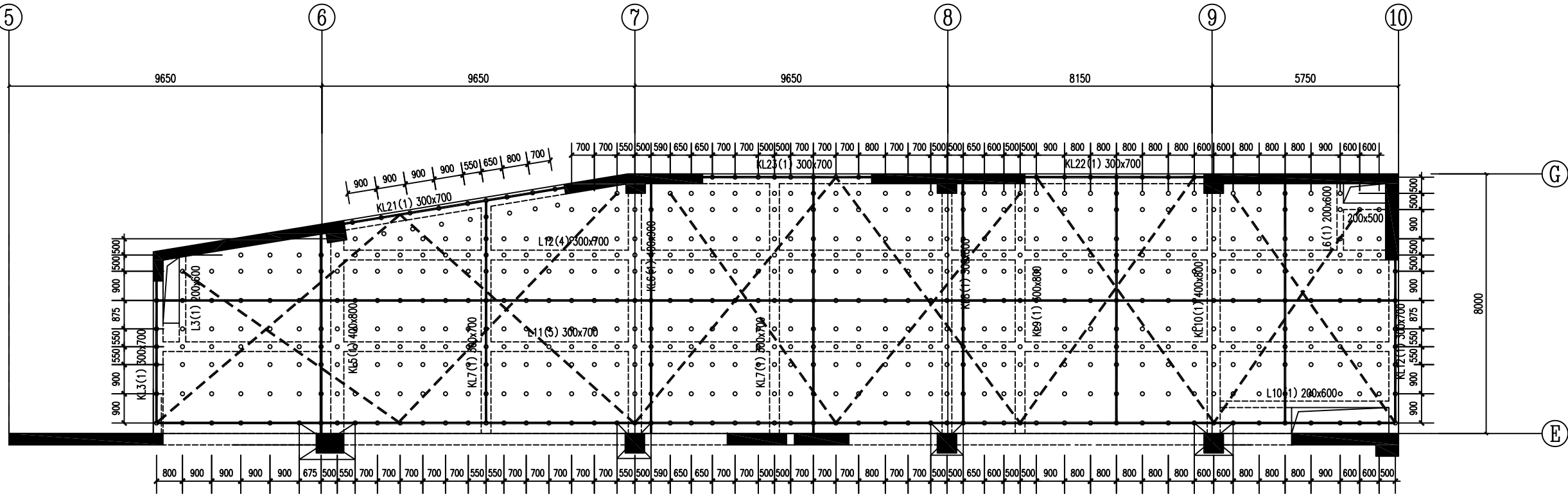

高支模区域四剪刀撑平面布置图

说明：

1. 本图尺寸以mm为单位，标高以m为单位。
2. 分别在架体顶部、中部、扫地杆处设置水平剪刀撑；在架体外侧周边及内部纵、横向由底至顶设置连续竖向剪刀撑。
3. 剪刀撑需加长时，搭设长度不得小于1000mm,采用三个扣件进行扣紧；竖向剪刀撑与地面的夹角在45度至60度之间。
4. 支撑体系与结构柱、剪力墙连接增加稳定性，分别在架体顶部、中部、扫地杆处设置抱柱或顶紧处理。
5. 在架体顶部操作层设置一道水平安全兜网。

图例：

图中“-----”为水平剪刀撑

图中“———”为竖向剪刀撑

图中“”为抱柱处理



东莞市中泰建安工程有限公司

Dongguan Zhongtai Construct Install Engineering Co., Ltd

地址：广东省东莞市南城街道

ADDRESS: 鸿福路106号1栋1712室01

设计资质等级(DSIGN GRADE):

证书号(CERTIFICATE NUMBER):

邮编(POSTCODE): 523000

电话(TEL): 0769-22311322

传真(FAX):

电子邮箱(E-mail):

业主会签:

handwritten signature:

设计说明:

建设单位: 东莞市荣津实业投资有限公司

Developer

工程名称: 东莞市常平镇环保专业基地洗车、

Project 印花污水处理厂-3号水池、配水井

图名: 高支模区域四剪刀撑平面布置图

Title

设计签署 SIGNATURE

职 责

DUTY

签 署

SIGNATURE

设 计

Design

校 对

Checked

审 核

EXAM'D

审 定

APPR'D

比例:

Scale

图号:

Drawing No.

FT-12

日期:

Date

2025-6-7

版次:

REV.

第一版

设计阶段:

Phase

施工图

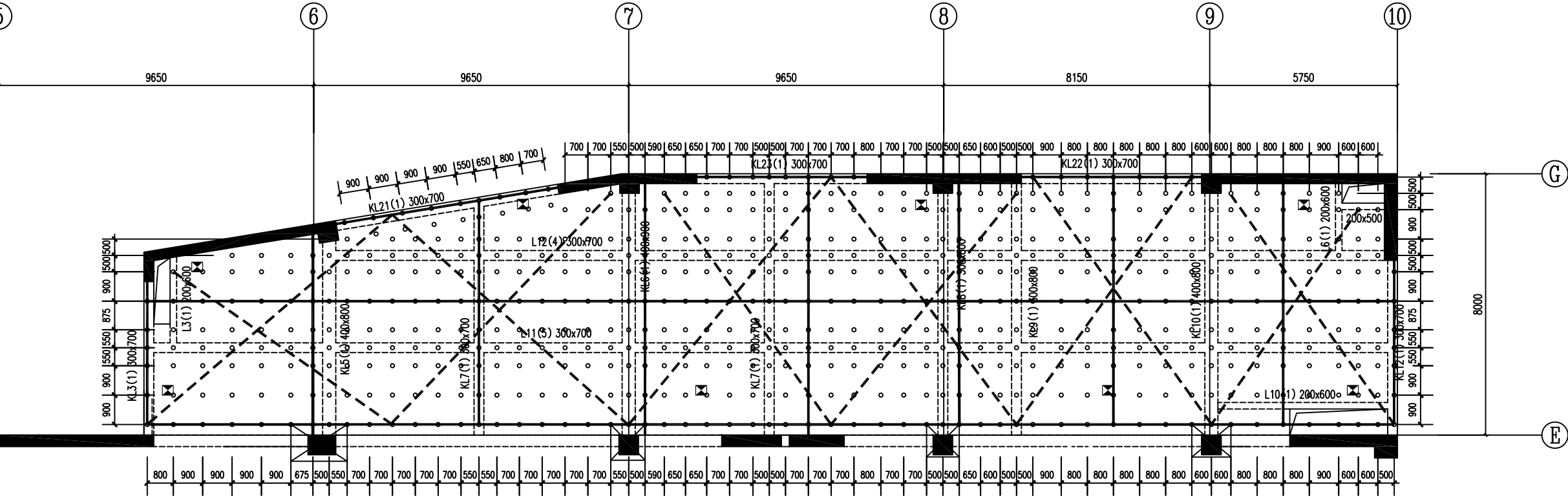



高支模区域四沉降观测点平面布置图

说明：

- 1.本图尺寸以mm为单位，标高以m为单位。
- 2、分别在架体顶部、中部、扫地杆处设置水平剪刀撑；在架体外侧周边及内部纵、横向由底至顶设置连续竖向剪刀撑。
- 3、剪刀撑需加长时，搭设长度不得小于1000mm,采用三个扣件进行扣紧；竖向剪刀撑与地面的夹角在45度至60度之间。
- 4、支撑体系与结构柱、剪力墙连接增加稳定性，分别在架体顶部、中部、扫地杆处设置抱柱或顶紧处理。
- 5、在架体顶部操作层设置一道水平安全兜网。

图例：

- 图中“-----”为水平剪刀撑
- 图中“——”为竖向剪刀撑
- 图中“”为沉降位移观测点
- 图中“”为抱柱处理



东莞市中泰建安工程有限公司

Dongguan Zhongtai Construct Install Engineering Co., Ltd

地 址： 广东省东莞市南城街道

ADDRESS: 鸿福路106号1栋1712室01

设计资质等级(DSIGN GRADE):

证书号 (CERTIFICATE NUMBER):

邮 编 (POSTCODE): 523000

电 话 (TEL):0769-22311322

传 真 (FAX):

电子邮箱 (E-mail):

业主会签:
handwritten signature:

设计说明:

建设单位:东莞市荣津实业投资有限公司
Developer

工程名称:东莞市常平镇环保专业基地洗车、
Project 印花污水处理厂-3号水池、配水井

图名: 高支模区域四沉降观测点平面布置图
Title

设计签署 SIGNATURE

职 责 DUTY	签 署 SIGNATURE
-------------	------------------

设计 Design	
--------------	--

校 对 Checked	
----------------	--

审 核 EXAM'D	
---------------	--

审 定 APPR'D	
---------------	--

比例: Scale	
--------------	--

图号: Drawing No.	FT-13
--------------------	-------

日期: Date	2025-6-7
-------------	----------

版次: REV.	第一版
-------------	-----

设计阶段: Phase	施工图
----------------	-----

会 签	姓 名	日 期
专 业		

高支模区域五

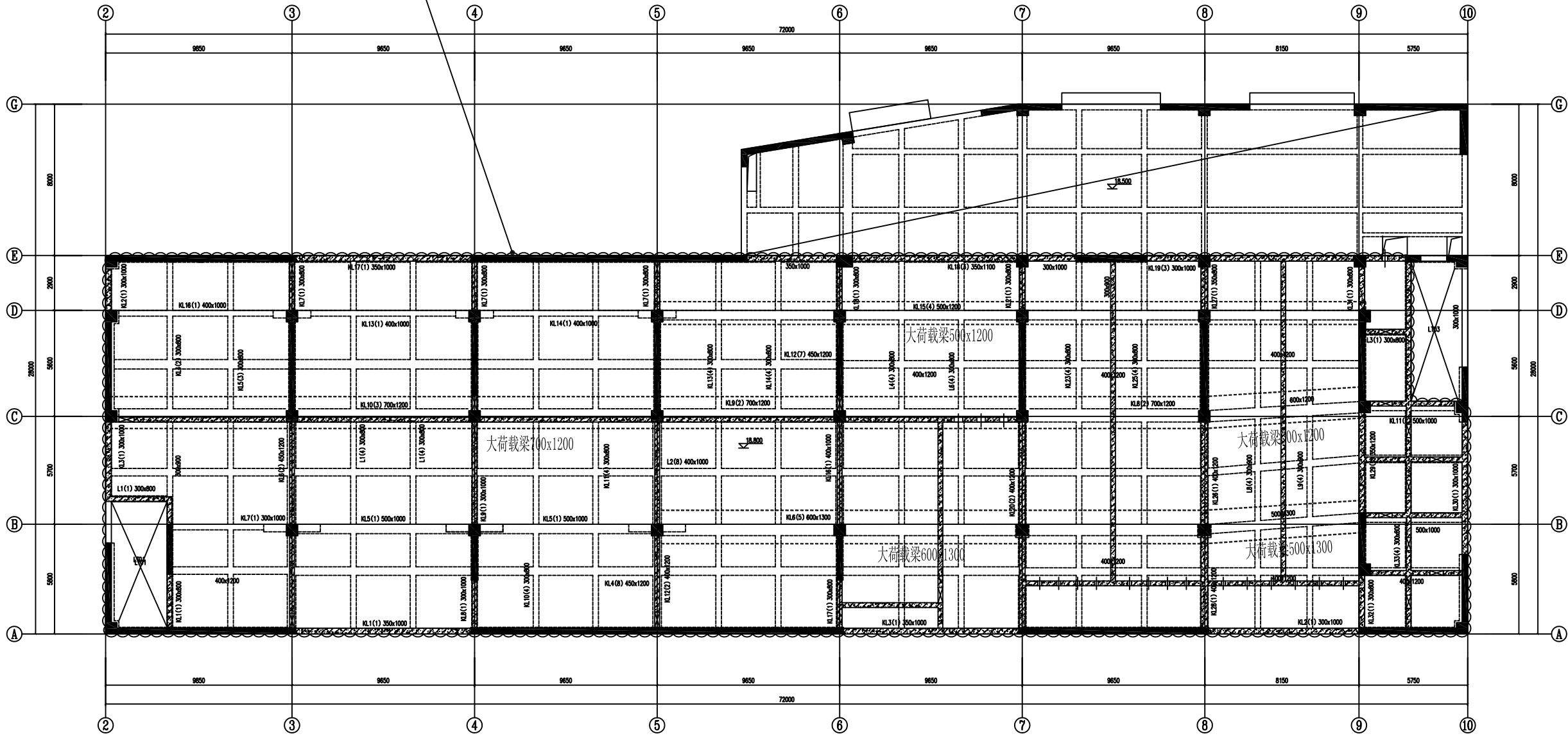

高支模区域五平面图（三层水池底板18.800m标高）

说明：

1. 本图尺寸以mm为单位，标高以m为单位。
2. 本图为东莞市常平镇环保专业基地洗车、印花污水处理厂3号水池三层水池底板平面图，标高为+18.800m。
3. 本图高支模区域图例：~~~~~
4. 高支模区域三：2~10轴交A~E轴，模板支撑分别在二层水池底板（+9.000m）、顶板至三层水池底板（+18.800m），支模最大高度为9.8m，板厚350mm，最大梁规格700x1200mm。



东莞市中泰建安工程有限公司

Dongguan Zhongtai Construct Install Engineering Co., Ltd

地 址： 广东省东莞市南城街道

ADDRESS: 鸿福路106号1栋1712室01

设计资质等级(DSIGN GRADE):

证书号(CERTIFICATE NUMBER):

邮 编 (POSTCODE): 523000

电 话 (TEL): 0769-22311322

传 真 (FAX):

电子邮箱 (E-mail):

业主会签:

handwritten signature:

设计说明:

建设单位: 东莞市荣津实业投资有限公司

Developer

工程名称: 东莞市常平镇环保专业基地洗车、印花污水处理厂3号水池、配水井

Project

图名: 高支模区域五平面图

Title (三层水池底板18.800m标高)

设计签署 SIGNATURE

职 责

DUTY

签 署

SIGNATURE

设计

Design

校 对

Checked

审 核

EXAM' D

审 定

APPR' D

比例:

Scale

图号:

Drawing No.

FT-14

日期:

Date

2025-6-7

版次:

REV.

第一版

设计阶段:

Phase

施工图

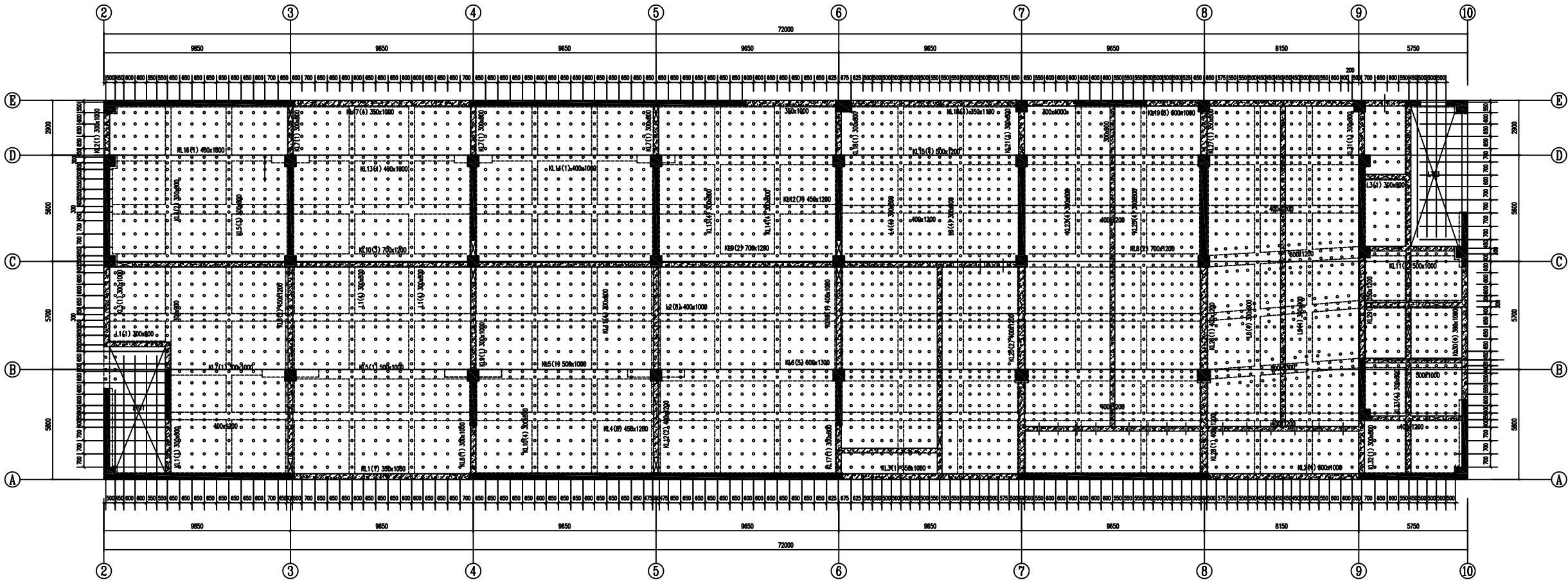

高支模区域五立杆平面布置图

说明：
1. 本图尺寸以mm为单位，标高以m为单位。



东莞市中泰建安工程有限公司
Dongguan Zhongtai Construct Install Engineering Co., Ltd

地址： 广东省东莞市南城街道
ADDRESS: 鸿福路106号1栋1712室01

设计资质等级 (DESIGN GRADE):
证书号 (CERTIFICATE NUMBER):

邮编 (POSTCODE): 523000
电话 (TEL): 0769-22311322

传真 (FAX):
电子邮箱 (E-mail):

业主会签:
handwritten signature:

设计说明:

建设单位: 东莞市荣津实业投资有限公司
Developer

工程名称: 东莞市常平镇环保专业基地洗车、
印花污水处理厂-3号水池、配水井
Project

图名: 高支模区域五立杆平面布置图
Title

设计签署 SIGNATURE	
职 责 DUTY	签 署 SIGNATURE
设 计 Design	
校 对 Checked	
审 核 EXAM' D	
审 定 APPR' D	
比例: Scale	
图号: Drawing No.	FT-15
日期: Date	2025-6-7
版次: REV.	第一版
设计阶段: Phase	施工图

姓名	专业	姓名	日期
签字			

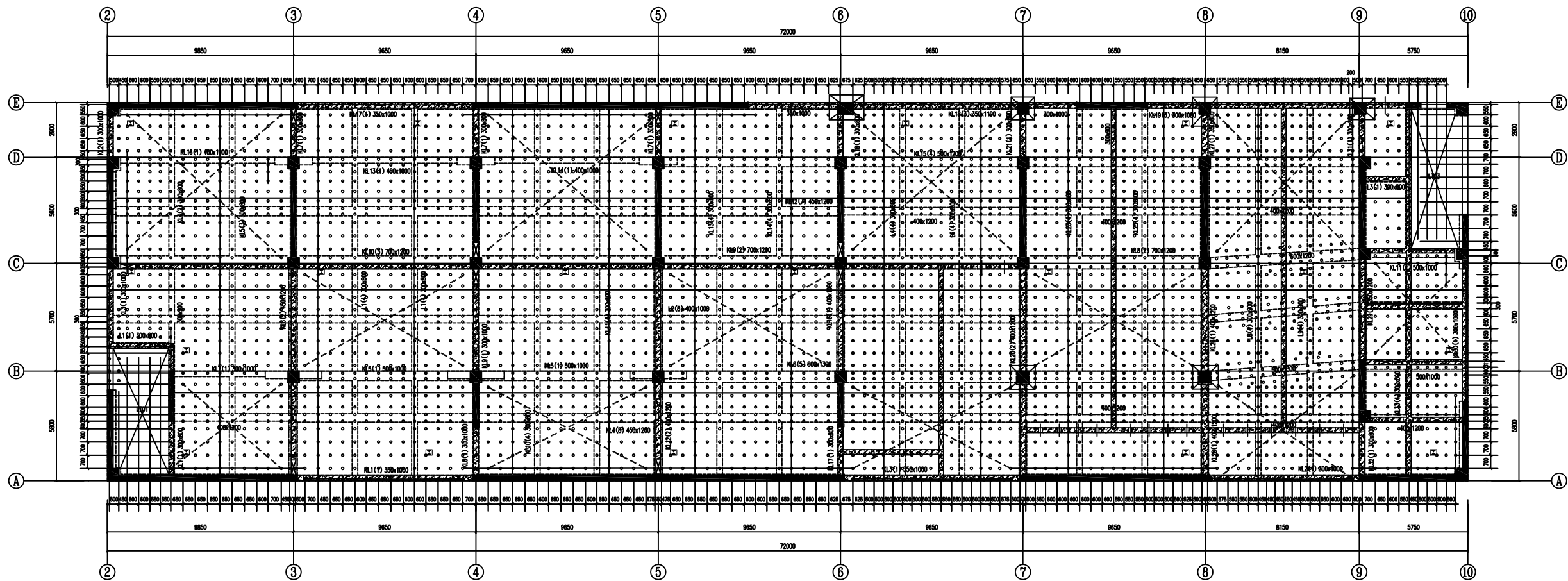

高支模区域五剪刀撑平面布置图

说明：

- 1、本图尺寸以mm为单位，标高以m为单位。
- 2、分别在架体顶部、中部、扫地杆处设置水平剪刀撑；在架体外侧周边及内部纵、横向由底至顶设置连续竖向剪刀撑。
- 3、剪刀撑需加长时，搭设长度不得小于1000mm，采用三个扣件进行扣紧；竖向剪刀撑与地面的夹角在45度至60度之间。
- 4、支撑体系与结构柱、剪力墙连接增加稳定性，分别在架体顶部、中部、扫地杆处设置抱柱或顶紧处理。
- 5、在架体顶部操作层设置一道水平安全兜网。

图例：

图中“——”为水平剪刀撑

图中“——”为竖向剪刀撑

图中“”为抱柱处理



东莞市中泰建安工程有限公司
Dongguan ZhongTai Construct Install Engineering Co., Ltd

地 址: 广东省东莞市南城街道
ADDRESS: 鸿福路106号1栋1712室01

设计资质等级 (DESIGN GRADE):

证书号 (CERTIFICATE NUMBER):

邮 编 (POSTCODE): 523000

电 话 (TEL):0769-22311322

传 真 (FAX):

电子邮箱 (E-mail):

业主会签:

handwritten signature:

设计说明:

建设单位:东莞市荣津实业投资有限公司
Developer

工程名称: 东莞市常平镇环保专业基地洗水、印花污水处理厂-3号水池、配水井
Project

图名: 高支模区域五剪刀撑平面布置图
Title

设计签署 SIGNATURE

职 责 DUTY	签 署 SIGNATURE
设 计 Design	
校 对 Checked	
审 核 EXAM'D	
审 定 APPR'D	

比例:

Scale

图号:
Drawing No.

FT-16

日期:

Date _____

2025-6-7

版次:

REV.

第一版

设计阶段:

Phase

施工图

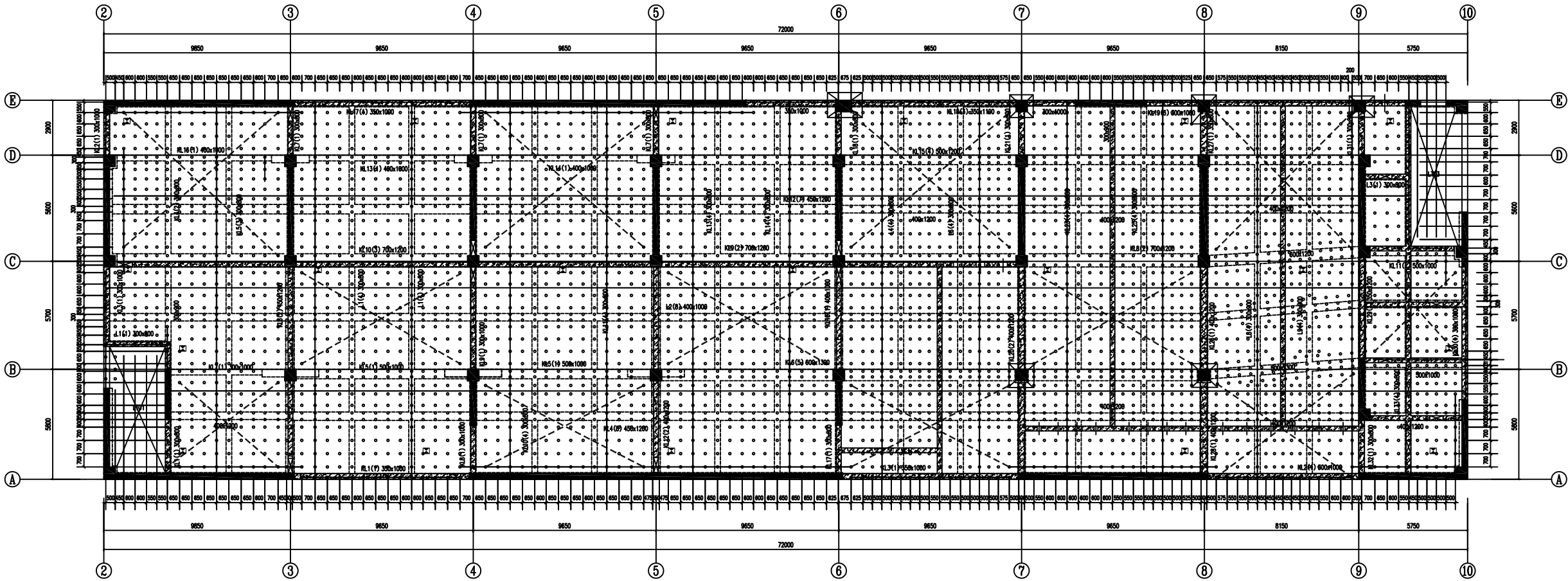

高支模区域五沉降观测点平面布置图

说明：

1. 本图尺寸以mm为单位，标高以m为单位。
2. 分别在架体顶部、中部、扫地杆处设置水平剪刀撑；在架体外侧周边及内部纵、横向由底至顶设置连续竖向剪刀撑。
3. 剪刀撑需加长时，搭设长度不得小于1000mm,采用三个扣件进行扣紧；竖向剪刀撑与地面的夹角在45度至60度之间。
4. 支撑体系与结构柱、剪力墙连接增加稳定性，分别在架体顶部、中部、扫地杆处设置抱柱或顶紧处理。
5. 在架体顶部操作层设置一道水平安全兜网。

图例：

- 图中“-----”为水平剪刀撑
图中“——”为竖向剪刀撑
图中“”为沉降位移观测点
图中“”为抱柱处理



东莞市中泰建安工程有限公司
Dongguan Zhongtai Construct Install Engineering Co., Ltd

地址：广东省东莞市南城街道
ADDRESS: 鸿福路106号1栋1712室01

设计资质等级(DSIGN GRADE):

证书号(CERTIFICATE NUMBER):

邮编(POSTCODE): 523000

电话(TEL): 0769-22311322

传真(FAX):

电子邮箱(E-mail):

业主会签:
handwritten signature:

设计说明:

建设单位: 东莞市荣津实业投资有限公司
Developer

工程名称: 东莞市常平镇环保专业基地洗车、
印花污水处理厂-3号水池、配水井
Project

图名: 高支模区域五沉降观测点平面布置图
Title

设计签署 SIGNATURE

职责 DUTY	签署 SIGNATURE
------------	-----------------

设计
Design

校对
Checked

审核
EXAM'D

审定
APPR'D

比例:
Scale

图号:
Drawing No. FT-17

日期:
Date 2025-6-7

版次:
REV. 第一版

设计阶段:
Phase 施工图



东莞市中泰建安工程有限公司
Dongguan Zhongtai Construct Install Engineering Co., Ltd

地址： 广东省东莞市南城街道
ADDRESS: 鸿福路106号1栋1712室01
设计资质等级 (DESIGN GRADE):
证书号 (CERTIFICATE NUMBER):
邮编 (POSTCODE): 523000
电话 (TEL): 0769-22311322
传真 (FAX):
电子邮箱 (E-mail):

业主会签:
handwritten signature:

设计说明:

建设单位:东莞市荣津实业投资有限公司
Developer

工程名称: 东莞市常平镇环保专业基地洗车、
印花污水处理厂-3号水池、配水井
Project

图名: 大样图
Title

设计签署 SIGNATURE	
职 责 DUTY	签 署 SIGNATURE
设 计 Design	
校 对 Checked	
审 核 EXAM' D	
审 定 APPR' D	
比例: Scale	
图号: Drawing No.	FT-18
日期: Date	2025-6-7
版次: REV.	第一版
设计阶段: Phase	施工图

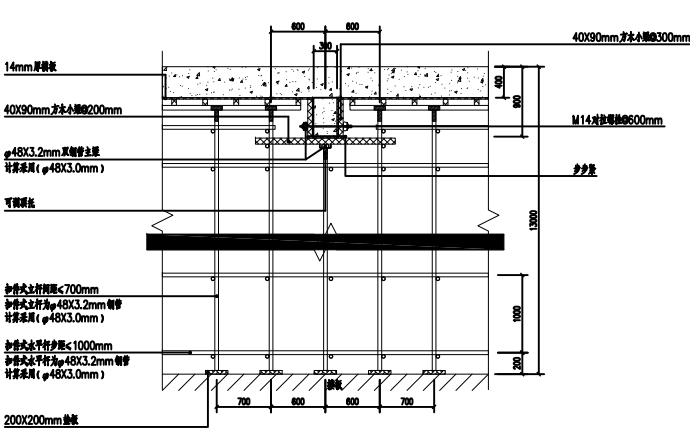

高支模区域300X900mm梁大样图

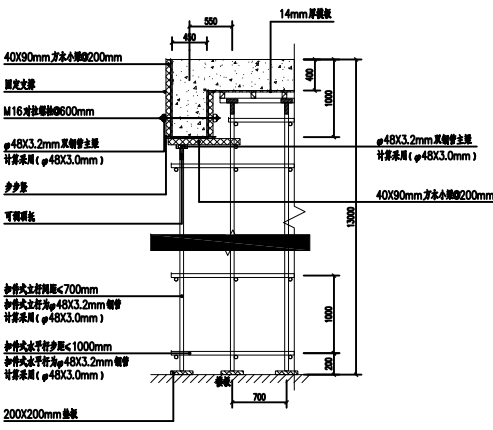

高支模区域450X1000mm边梁大样图

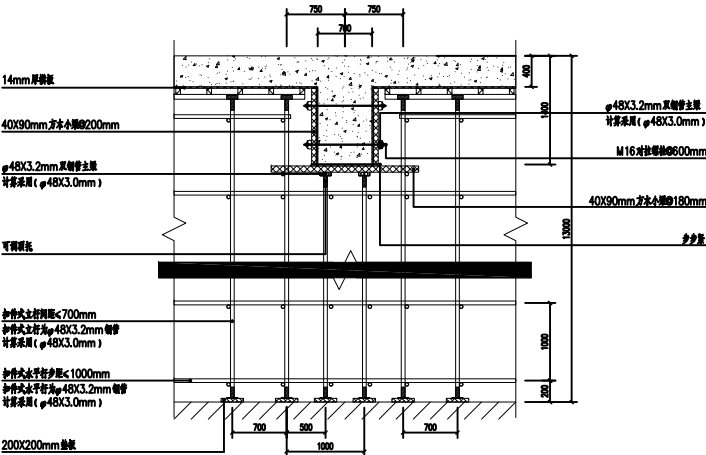

高支模区域700X1400mm梁大样图

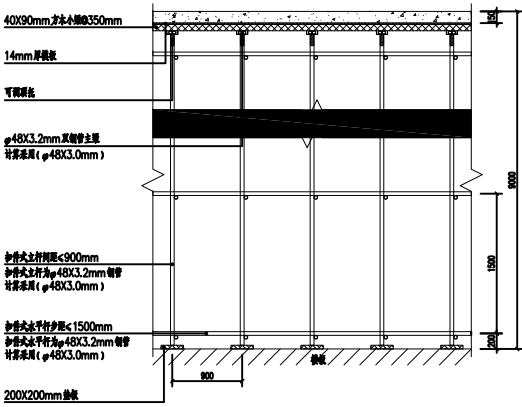

高支模区域150mm厚板模板横向剖面大样图

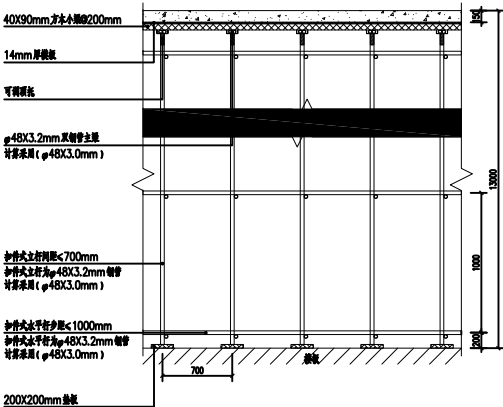

高支模区域400mm厚板模板横向剖面大样图

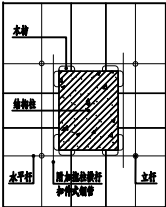

抱柱处理大样图

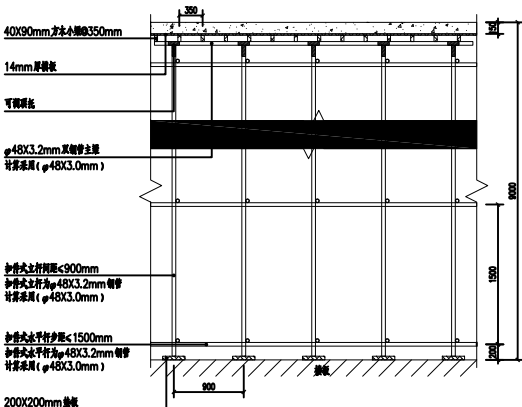

高支模区域150mm厚板模板纵向剖面大样图

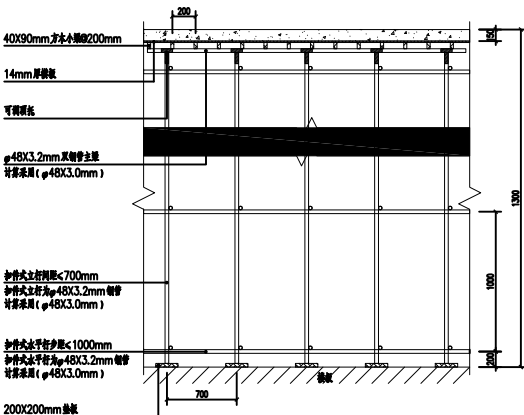

高支模区域400mm厚板模板纵向剖面大样图

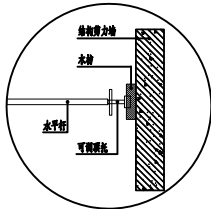

顶紧处理大样图