

日期	
姓名	
专业	
会签	

玉林溢丰环保科技有限公司

玉林（福绵）节能环保产业园南部工业供水厂建设项目（二期5万吨/天）
高大模板附图



东莞市中泰建安工程有限公司
Dongguan ZhongTai Construct Install Engineering Co.,Ltd



东莞市中泰建安工程有限公司
Dongguan ZhongTai Construct Install Engineering Co., Ltd

地址: 广东省东莞市南城街道
ADDRESS: 鸿福路106号1栋1712室01
设计资质等级 (DESIGN GRADE):
证书号 (CERTIFICATE NUMBER):
邮编 (POSTCODE): 523000
电话 (TEL): 0769-22311322
传真 (FAX):
电子邮箱 (E-mail):

业主会签:
handwritten signature:

设计说明:

建设单位: 玉林溢丰环保科技有限公司
Developer

工程名称: 玉林（福绵）节能环保产业园南部
Project 工业供水厂 建设项目（二期5万吨/天）

图名: 封面
Title

设计签署 SIGNATURE	
职责 DUTY	签署 SIGNATURE
设计 Design	
校对 Checked	
审核 EXAM'D	
审定 APPR'D	

比例:
Scale

图号: FT-00
Drawing No.

日期: 2025-7-17
Date

版次: 第一版
REV.

设计阶段: 施工图
Phase

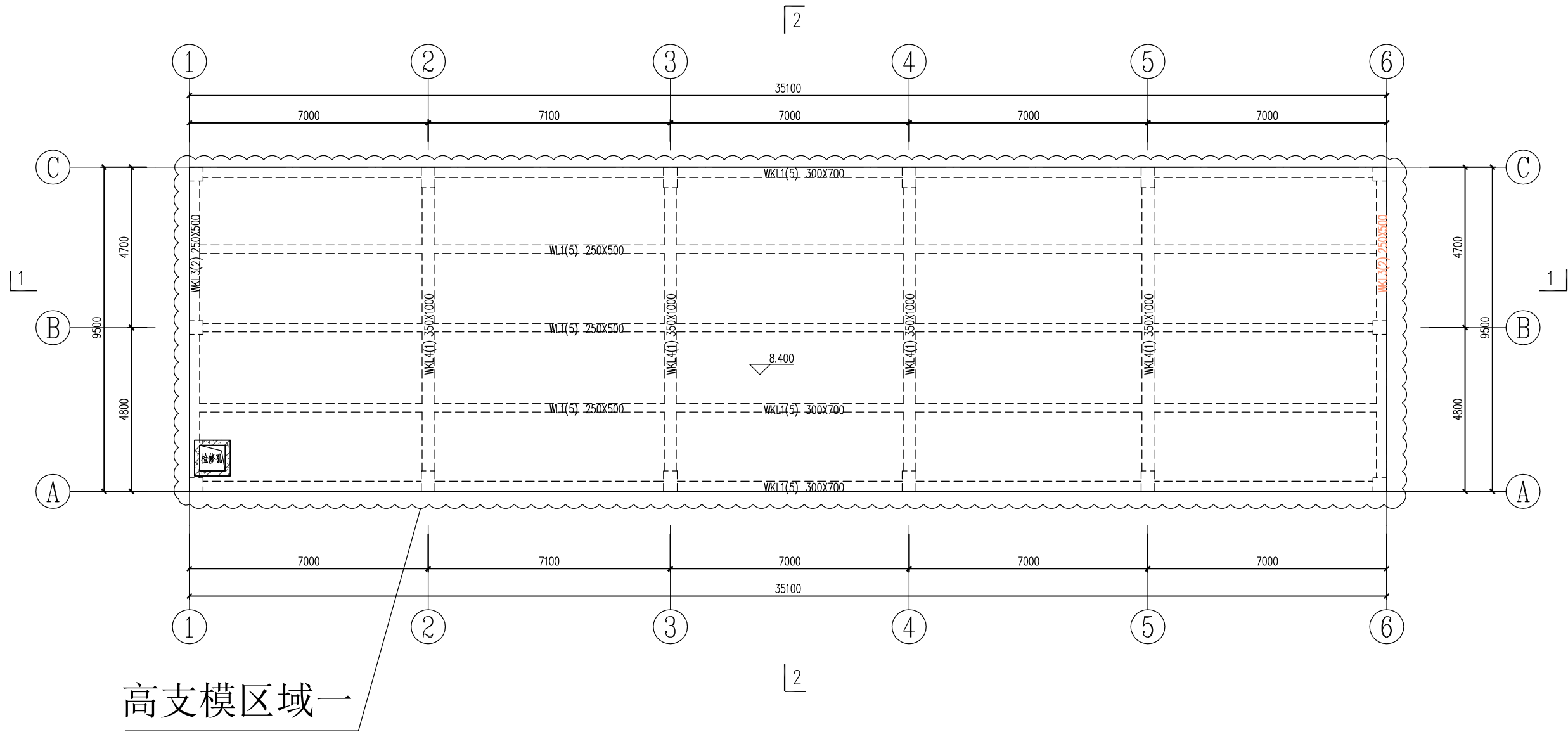

高支模区域一平面图（送水泵房顶板8.400m标高）

说明：

1. 本图尺寸以mm为单位，标高以m为单位。
2. 本图为玉林（福绵）节能环保产业园南部工业供水厂建设项目（二期5万吨/天）送水泵房一层屋面结构平面图，标高为+8.400m。
3. 本图高支模区域图例：~~~~~
4. 高支模区域一：1~6轴交A~C轴，模板支撑在基础底板（-2.54m）至+8.400m结构板面，支模高度为10.94m，板厚120mm，最大梁规格350x1000mm。



东莞市中泰建安工程有限公司
Dongguan Zhongtai Construct Install Engineering Co., Ltd

地址：广东省东莞市南城街道
ADDRESS：鸿福路106号1栋1712室01
设计资质等级 (DESIGN GRADE)：
证书号 (CERTIFICATE NUMBER)：
邮编 (POSTCODE)：523000
电话 (TEL)：0769-22311322
传真 (FAX)：
电子邮箱 (E-mail)：

业主会签：
handwritten signature:

设计说明：

建设单位：玉林溢丰环保科技有限公司
Developer

工程名称：玉林（福绵）节能环保产业园南部
Project工业供水厂建设项目（二期5万吨/天）

图名：高支模区域一平面图
Title（送水泵房顶板8.400m标高）

设计签署 SIGNATURE

职责 DUTY	签署 SIGNATURE
设计 Design	
校对 Checked	
审核 EXAM'D	
审定 APPR'D	

比例：
Scale

图号：
Drawing No. FT-02

日期：
Date 2025-7-17

版次：
REV. 第一版

设计阶段：
Phase 施工图

日期	
姓名	
专业	
会签	

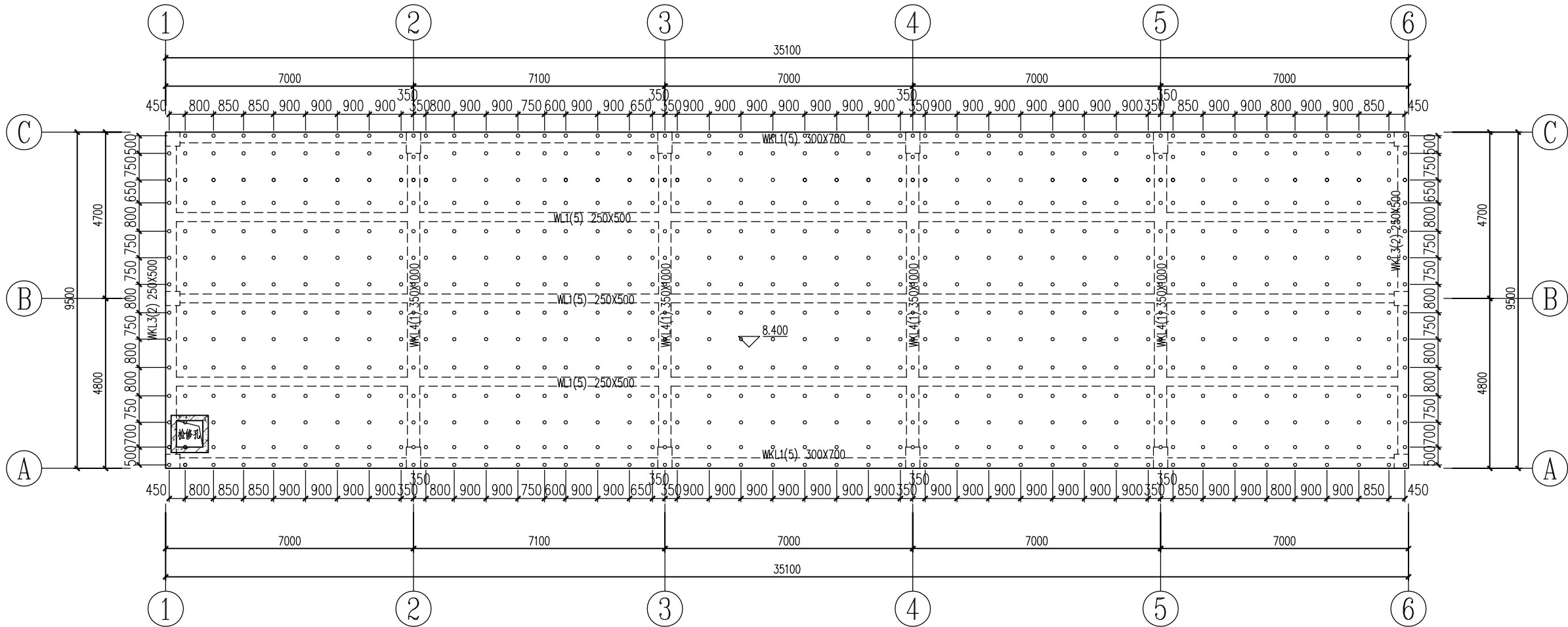

高支模区域一立杆平面布置图

说明:

1. 本图尺寸以mm为单位, 标高以m 为单位。



东莞市中泰建安工程有限公司
Dongguan Zhongtai Construct Install Engineering Co., Ltd

地 址: 广东省东莞市南城街道
ADDRESS: 鸿福路106号1栋1712室01

设计资质等级 (DESIGN GRADE):

证书号 (CERTIFICATE NUMBER):

邮 编 (POSTCODE): 523000

电 话 (TEL): 0769-22311322

传 真 (FAX):

电子邮箱 (E-mail):

业主会签:
handwritten signature:

设计说明:

建设单位: 玉林溢丰环保科技有限公司
Developer

工程名称: 玉林(福绵)节能环保产业园南部
Project工业供水厂建设项目(二期5万吨/天)

图名: 高支模区域一立杆平面布置图
Title

设计签署 SIGNATURE	
职 责 DUTY	签 署 SIGNATURE
设 计 Design	
校 对 Checked	
审 核 EXAM'D	
审 定 APPR'D	
比例: Scale	
图号: Drawing No.	FT-03
日期: Date	2025-7-17
版次: REV.	第一版
设计阶段: Phase	施工图

日期	
姓名	
专业	
会签	

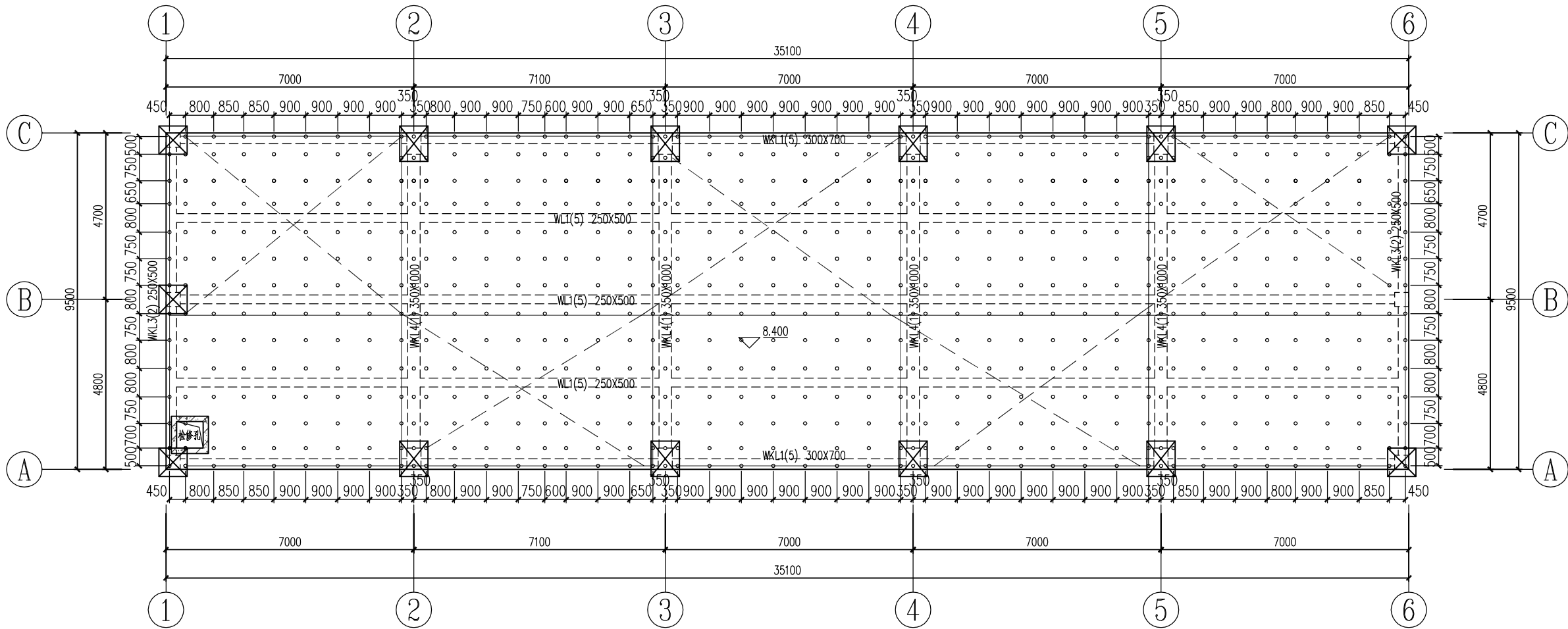

高支模区域一剪刀撑平面布置图

图例：

- 图中“——”为水平剪刀撑
图中“——”为竖向剪刀撑
图中“”为抱柱处理

说明:

1. 本图尺寸以mm 为单位，标高以m 为单位。
- 2、分别在架体顶部、中部、扫地杆处设置水平剪刀撑；在架体外侧周边及内部纵、横向由底至顶设置连续竖向剪刀撑。
- 3、剪刀撑需加长时，搭设长度不得小于1000mm,采用三个扣件进行扣紧；竖向剪刀撑与地面的夹角在45度至60度之间。
- 4、支撑体系与结构柱、剪力墙连接增加稳定性,分别在架体顶部、中部、扫地杆处设置抱柱或顶紧处理。
- 5、在架体顶部操作层、中部分别铺设一道水平安全完网。



东莞市中泰建安工程有限公司
Dongguan Zhongtai Construct Install Engineering Co., Ltd

地 址： 广东省东莞市南城街道
ADDRESS: 鸿福路106号1栋1712室01
设计资质等级 (DESIGN GRADE):
证书号 (CERTIFICATE NUMBER):
邮 编 (POSTCODE): 523000
电 话 (TEL): 0769-22311322
传 真 (FAX):
电子邮箱 (E-mail):

业主会签:
handwritten signature:

设计说明:

建设单位: 玉林溢丰环保科技有限公司
Developer

工程名称: 玉林（福绵）节能环保产业园南部
Project 工业供水厂建设项目（二期5万吨/天）

图名: 高支模区域一剪刀撑平面布置图
Title

设计签署 SIGNATURE	
职 责 DUTY	签 署 SIGNATURE
设计 Design	
校 对 Checked	
审 核 EXAM'D	
审 定 APPR'D	
比例: Scale	
图号: Drawing No.	FT-04
日期: Date	2025-7-17
版次: REV.	第一版
设计阶段: Phase	施工图

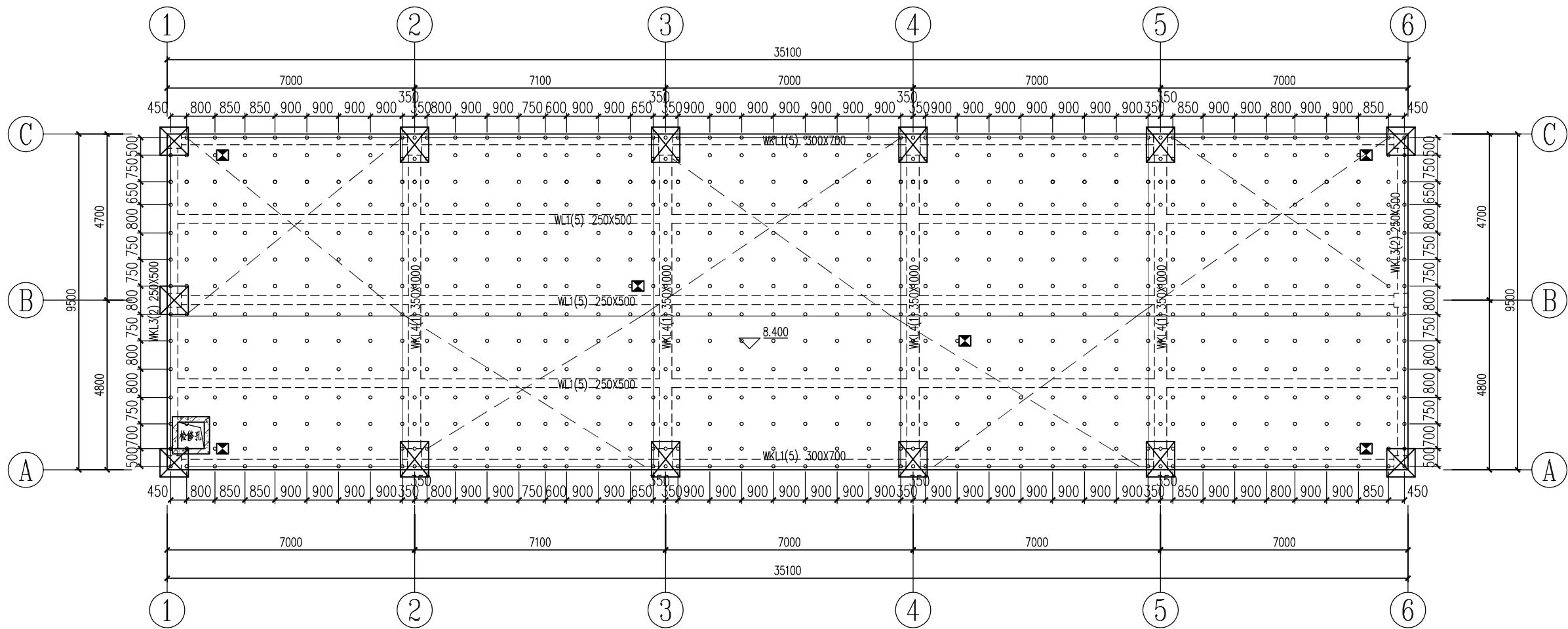



高支模区域一沉降观测点平面布置图

图例：

图中“——”为水平剪刀撑

图中“——”为竖向剪刀撑

图中“”为抱柱处理

图中“”为沉降位移观测点

说明:

- 1.本图尺寸以mm 为单位,标高以m 为单位。
- 2、分别在架体顶部、中部、扫地杆处设置水平剪刀撑;在架体外侧周边及内部纵、横向由底至顶设置连续竖向剪刀撑。
- 3、剪刀撑需加长时,搭设长度不得小于1000mm,采用三个扣件进行扣紧;竖向剪刀撑与地面的夹角在45度至60度之间。
- 4、支撑体系与结构柱、剪力墙连接增加稳定性,分别在架体顶部、中部、扫地杆处设置抱柱或顶紧处理。
- 5、在架体顶部操作层、中部分别铺设一道水平安全完网。



东莞市中泰建安工程有限公司
Dongguan Zhongtai Construct Install Engineering Co., Ltd

地 址: 广东省东莞市南城街道
ADDRESS: 鸿福路106号1栋1712室01

设计资质等级 (DESIGN GRADE):

证书号 (CERTIFICATE NUMBER):

邮 编 (POSTCODE): 523000

电 话 (TEL): 0769-22311322

传 真 (FAX):

电子邮箱 (E-mail):

业主会签:
handwritten signature:

设计说明:

建设单位:玉林溢丰环保科技有限公司
Developer

工程名称: 玉林(福绵)节能环保产业园南部
Project工业供水厂建设项目(二期5万吨/天)

图名: 高支模区域一沉降观测点平面布置图
Title

设计签署 SIGNATURE	
职 责 DUTY	签 署 SIGNATURE
设 计 Design	
校 对 Checked	
审 核 EXAM'D	
审 定 APPR'D	
比例: Scale	
图号: Drawing No.	FT-05
日期: Date	2025-7-17
版次: REV.	第一版
设计阶段: Phase	施工图

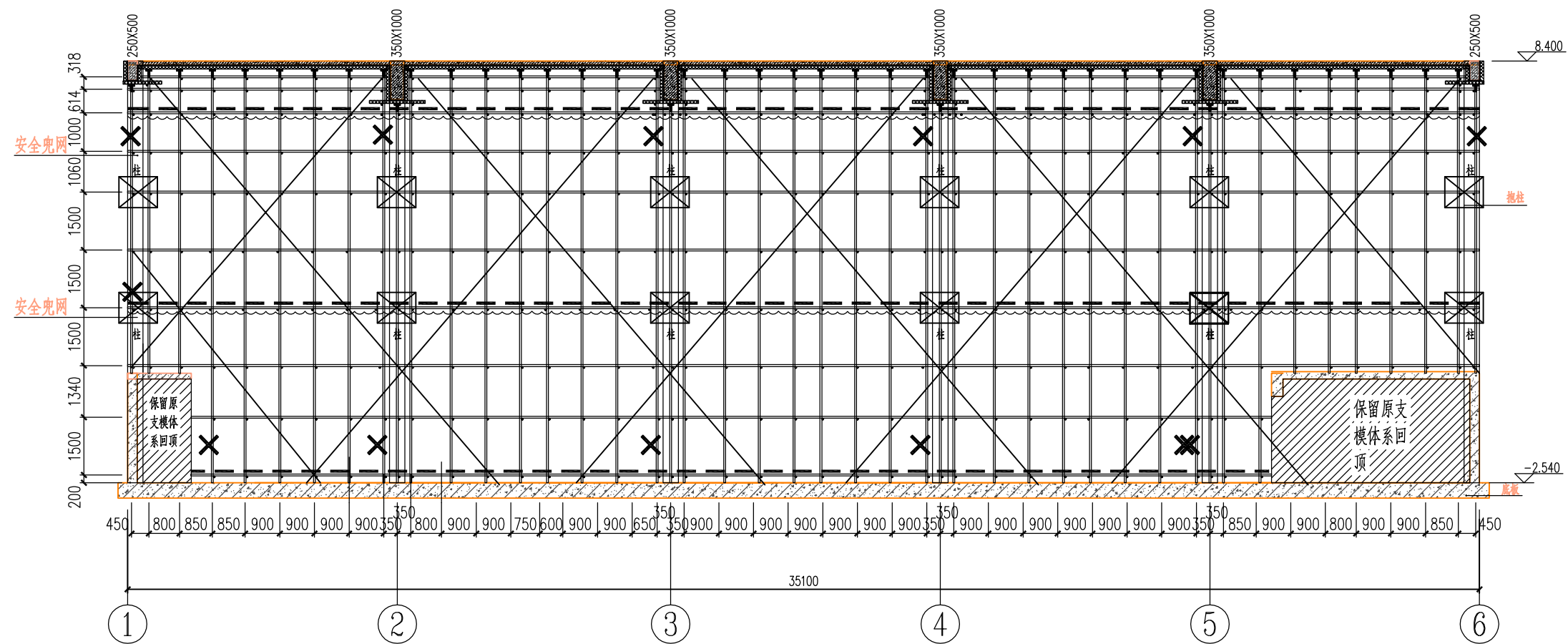

高支模区域一1-1剖面图

图例：

图中“——”为水平剪刀撑

图中“ \times ”为竖向剪刀撑

图中“”为抱柱处理

说明:

1. 本图尺寸以mm 为单位, 标高以m 为单位。
2. 图中的梁截面做法等细节参见各大样图。
3. 在架体外侧周边及内部纵、横向应由底至顶设置连续竖向剪刀撑, 剪刀需加长时, 必须采用搭设长度不得小于1000mm, 用三个扣件进行扣紧, 剪刀撑与地面的夹角在45度至60度之间。
4. 支撑体系与结构柱、剪力墙连接增加稳定性, 分别在架体顶部、中部、扫地杆处设置抱柱或顶紧处理。
5. 在确保现场施工安全的前提下, 模板立杆可根据现场实际情况进行调整位置, 但调整间距最大值不得超过计算书允许值。

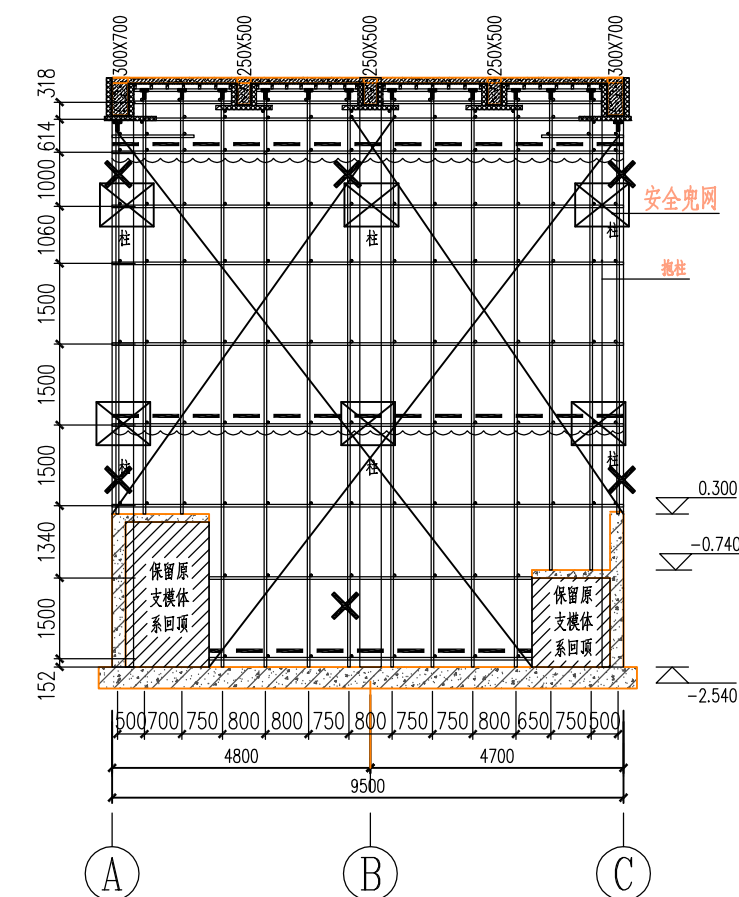

高支模区域一2-2剖面图



东莞市中泰建安工程有限公司
Dongguan ZhongTai Construct Install Engineering Co., Ltd

地 址: 广东省东莞市南城街道
ADDRESS: 鸿福路106号1栋1712室01

设计资质等级 (DESIGN GRADE):

证书号 (CERTIFICATE NUMBER):

邮 编 (POSTCODE): 523000

电话 (TEL): 0769-22311322

传真 (FAX):

电子邮箱 (E-mail)。

业主会签:

handwritten signature:

设计说明:

建设单位:玉林溢丰环保科技有限公司
Developer

工程名称: 玉林(福绵)节能环保产业园南部
Project工业供水厂建设项目(二期5万吨/天)

图名: 高支模区域-1-1、2-2剖面图
Title

设计签署 SIGNATURE

职责
DUTY

簽署
SIGNATURE

设计
Design

校对
Checked

审核
BY: AM'D

审定
APPR'D

比例:
Scale

图号: FT-06
Drawing No.

日期: 2025-7-17
Date

版次: 第一版
REV

设计阶段: 施工图
Phase

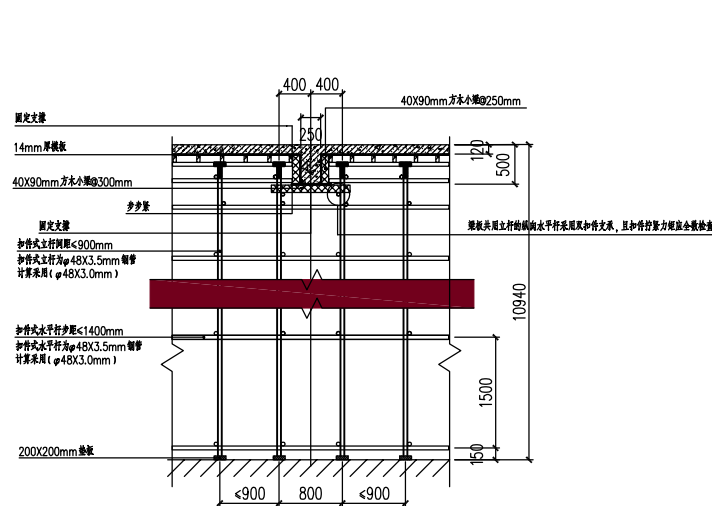

高支模区域—250X500mm梁大样图

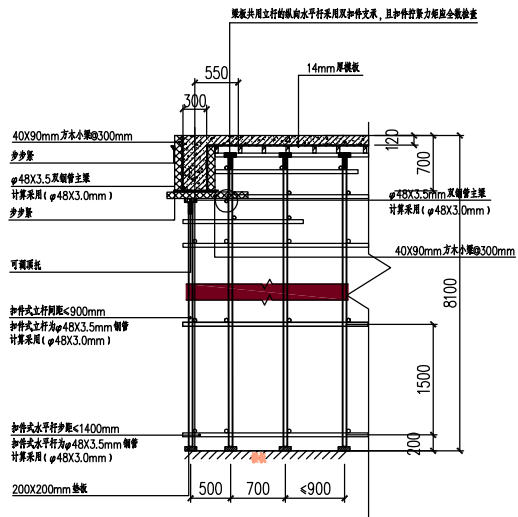

高支模区域—300X700/250X500mm边梁大样图

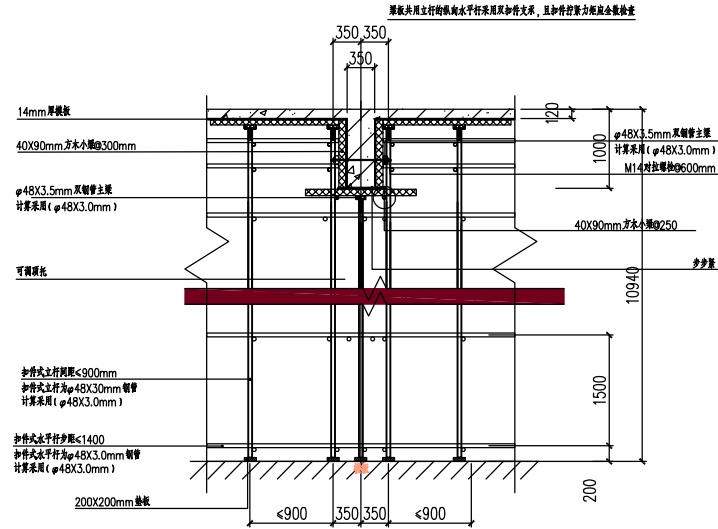

高支模区域—350X1000mm梁大样图

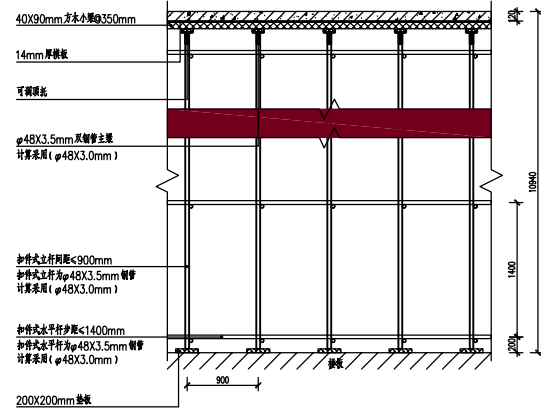

高支模区域—120mm厚板模板横向剖面大样图

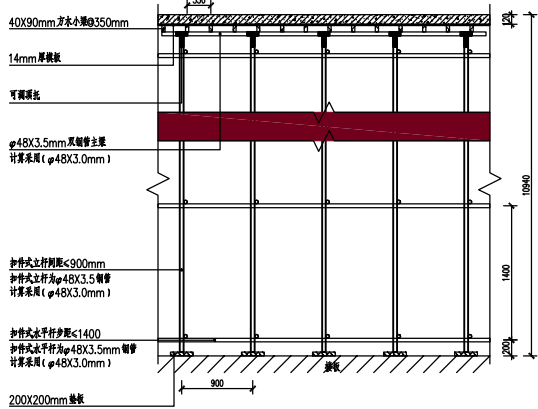

高支模区域—120mm厚板模板纵向剖面大样图

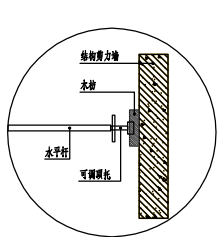

顶紧处理大样图

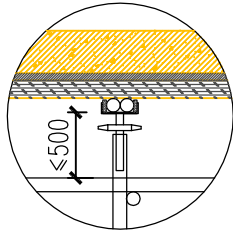

顶托和双钢管做法大样图

注: 自由端端部>500mm时, 增加顺梁扣件拉结。

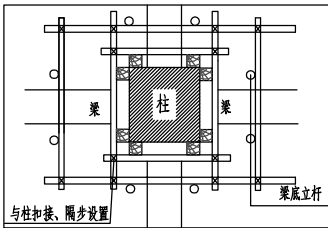

抱柱大样图一

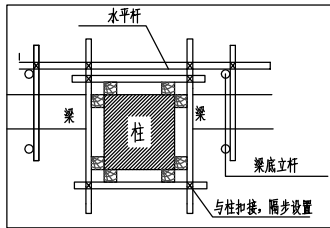

抱柱大样图二



东莞市中泰建安工程有限公司

Dongguan Zhongtai Construct Install Engineering Co., Ltd

地址: 广东省东莞市南城街道

ADDRESS: 鸿福路106号1栋1712室01

设计资质等级(DSIGN GRADE):

证书号(CERTIFICATE NUMBER):

邮编(POSTCODE): 523000

电话(TEL): 0769-22311322

传真(FAX):

电子邮箱(E-mail):

业主会签:

handwritten signature:

设计说明:

建设单位: 玉林溢丰环保科技有限公司

Developer

工程名称: 玉林(福锦)节能环保产业园南部

Project 工业供水厂建设项目(二期5万吨/天)

图名: 高支模区域一大样图

Title

设计签署 SIGNATURE

职责

DUTY

设计

Design

校对

Checked

审核

EXAM'D

审定

APPRO'D

签署

SIGNATURE

比例:

Scale

图号:

Drawing No.

FT-07

日期:

Date

2025-7-17

版次:

REV.

第一版

设计阶段:

Phase

施工图

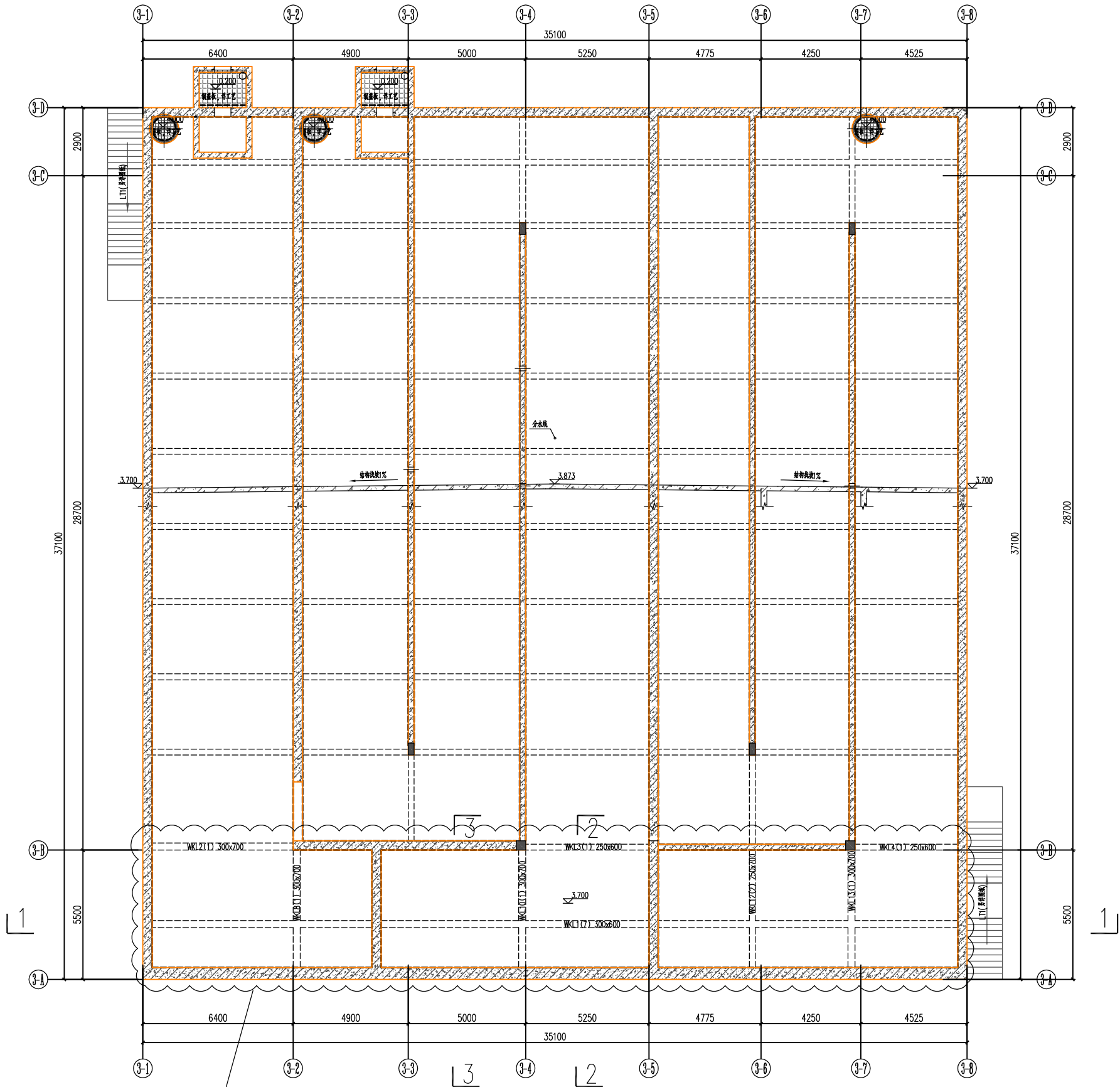

高支模区域二平面图（清水池顶板3.700m标高）

说明:

1. 本图尺寸以mm 为单位, 标高以m 为单位。
2. 本图为玉林(福绵)节能环保产业园南部工业供水厂建设项目(二期5万吨/天)清水池顶板结构平面图, 标高为+3.700m。
3. 本图高支模区域图例: ~~~~~
4. 高支模区域二: 1~8轴交A~B轴, 模板支撑在基础底板(-4.3m)至+3.700m结构板面, 支模高度为8m板厚200mm, 最大规格300x700mm



东莞市中泰建安工程有限公司
Dongguan Zhongtai Construct Install Engineering Co., Ltd

地址: 广东省东莞市南城街道
ADDRESS: 鸿福路106号1栋1712室01
设计资质等级 (DESIGN GRADE):
证书号 (CERTIFICATE NUMBER):
邮编 (POSTCODE): 523000
电话 (TEL): 0769-22311322
传真 (FAX):
电子邮箱 (E-mail):

业主会签:
handwritten signature:

设计说明:

建设单位: 玉林溢丰环保科技有限公司
Developer

工程名称: 玉林(福绵)节能环保产业园南部
Project工业供水厂建设项目(二期5万吨/天)

图名: 高支模区域二平面图
Title (清水池顶板3.700m标高)

设计签署 SIGNATURE	
职责 DUTY	签署 SIGNATURE
设计 Design	
校对 Checked	
审核 EXAM'D	
审定 APPR'D	

比例: Scale	
图号:	FT-08
日期: Date	2025-7-17
版次: REV.	第一版
设计阶段: Phase	施工图

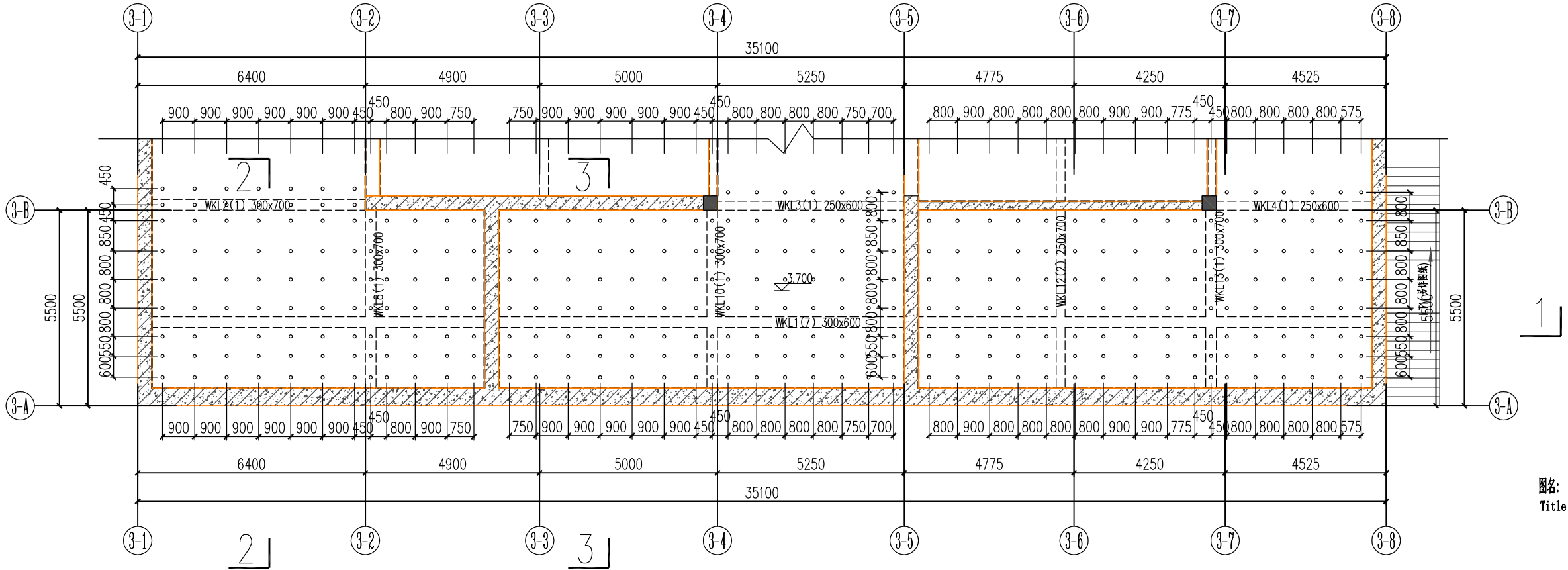

高支模区域二立杆平面布置图

说明：

1. 本图尺寸以mm为单位，标高以m为单位。



东莞市中泰建安工程有限公司

Dongguan Zhongtai Construct Install Engineering Co., Ltd

地址：广东省东莞市南城街道

ADDRESS: 鸿福路106号1栋1712室01

设计资质等级 (DESIGN GRADE):

证书号 (CERTIFICATE NUMBER):

邮编 (POSTCODE): 523000

电话 (TEL): 0769-22311322

传真 (FAX):

电子邮箱 (E-mail):

业主会签:

handwritten signature:

设计说明:

建设单位: 玉林溢丰环保科技有限公司

Developer

工程名称: 玉林(福绵)节能环保产业园南部

Project 工业供水厂建设项目 (二期5万吨/天)

高支模区域二立杆平面布置图

设计签署 SIGNATURE

职责

DUTY

签署

SIGNATURE

设计

Design

校对

Checked

审核

EXAM'D

审定

APPR'D

比例:

Scale

图号:

FT-09

日期:

Date

2025-7-17

版次:

REV.

第一版

设计阶段:

Phase

施工图

会	专业	姓名	日期
签			

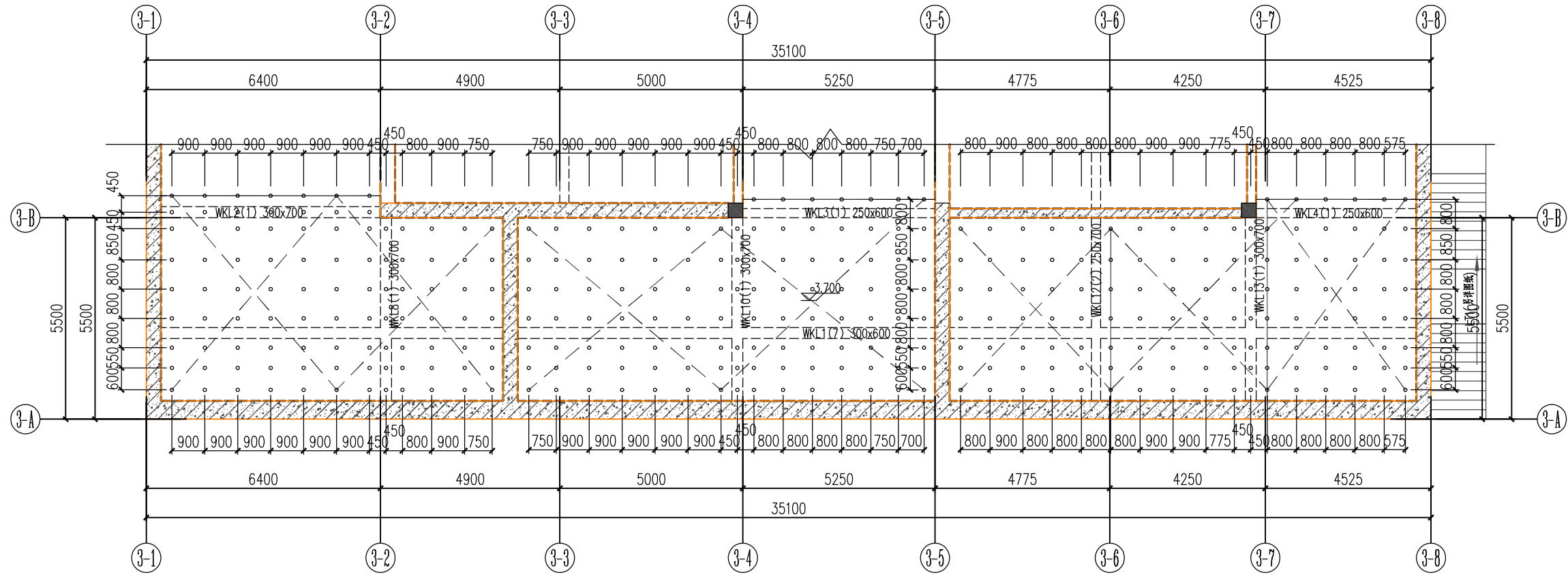

高支模区域二剪刀撑平面布置图

图例：

图中“——”为水平剪刀撑

图中“——”为竖向剪刀撑

图中“”为抱柱处理

说明:

1. 本图尺寸以mm 为单位, 标高以m 为单位。
2. 分别在架体顶部、中部、扫地杆处设置水平剪刀撑; 在架体外侧周边及内部纵、横向由底至顶设置连续竖向剪刀撑。
3. 剪刀撑需加长时, 搭设长度不得小于1000mm, 采用三个扣件进行扣紧; 竖向剪刀撑与地面的夹角在45度至60度之间。
4. 支撑体系与结构柱、剪力墙连接增加稳定性, 分别在架体顶部、中部、扫地杆处设置抱柱或顶紧处理。
5. 在架体顶部操作层、中部分别铺设一道水平安全网。



东莞市中泰建安工程有限公司
Dongguan ZhongTai Construct Install Engineering Co., Ltd

地 址: 广东省东莞市南城街道
ADDRESS: 鸿福路106号1栋1712室01

设计资质等级 (DESIGN GRADE):

证书号 (CERTIFICATE NUMBER):

邮 编 (POSTCODE): 523000

电 话 (TEL):0769-22311322

传 真 (FAX):

电子邮箱 (E-mail):

业主会签:

handwritten signature:

设计说明:

建设单位:玉林溢丰环保科技有限公司
Developer

工程名称: 玉林(福绵)节能环保产业园南部
Project 工业供水厂建设项目(二期5万吨/天)

图名: 高支模区域二剪刀撑平面布置图
Title

设计签署 SIGNATURE

职 责	签 署
DUTY	SIGNATURE
设 计	
Design	
校 对	
Checked	
审 核	
EXAM'D	
审 定	
APPR'D	

比例:
Scale

图号: FT-10

日期: 2025-7-17
Date

版次: 第一版
REV.

设计阶段: 施工图

日期	
姓名	
专业	
会签	



东莞市中泰建安工程有限公司
Dongguan Zhongtai Construct Install Engineering Co., Ltd

地址: 广东省东莞市南城街道
ADDRESS: 鸿福路106号1栋1712室01
设计资质等级 (DESIGN GRADE):
证书号 (CERTIFICATE NUMBER):
邮编 (POSTCODE): 523000
电话 (TEL): 0769-22311322
传真 (FAX):
电子邮箱 (E-mail):

业主会签:
handwritten signature:

设计说明:

建设单位: 玉林溢丰环保科技有限公司
Developer

工程名称: 玉林(福绵)节能环保产业园南部
Project: 工业供水厂建设项目(二期5万吨/天)

图名: 高支模区域二剪刀撑平面布置图
Title

设计签署 SIGNATURE

职责 DUTY	签署 SIGNATURE
设计 Design	
校对 Checked	
审核 EXAM'D	
审定 APPR'D	

比例:
Scale

图号: FT-11

日期:
Date 2025-7-17

版次:
REV. 第一版

设计阶段:
Phase 施工图

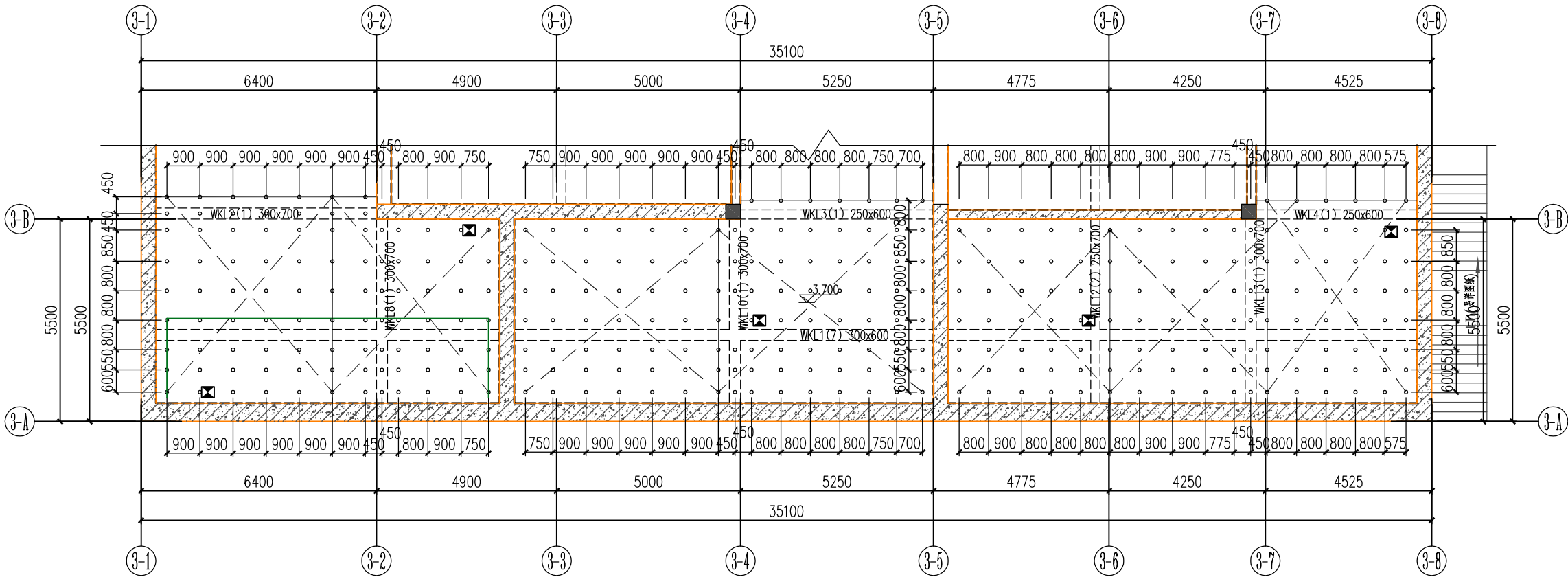

高支模区域二沉降观测点平面布置图

图例:

图中“——”为水平剪刀撑

图中“——”为竖向剪刀撑

图中“”为抱柱处理

图中“”为沉降位移观测点

说明:

1. 本图尺寸以mm 为单位, 标高以m 为单位。
2. 分别在架体顶部、中部、扫地杆处设置水平剪刀撑; 在架体外侧周边及内部纵、横向由底至顶设置连续竖向剪刀撑。
3. 剪刀撑需加长时, 搭设长度不得小于1000mm, 采用三个扣件进行扣紧; 竖向剪刀撑与地面的夹角在45度至60度之间。
4. 支撑体系与结构柱、剪力墙连接增加稳定性, 分别在架体顶部、中部、扫地杆处设置抱柱或顶紧处理。
5. 在架体顶部操作层、中部分别铺设一道水平安全完网。

日期	
姓名	
专业	
会签	



东莞市中泰建安工程有限公司
Dongguan Zhongtai Construct Install Engineering Co., Ltd

地址：广东省东莞市南城街道
ADDRESS: 鸿福路106号1栋1712室01
设计资质等级 (DESIGN GRADE):
证书号 (CERTIFICATE NUMBER):
邮编 (POSTCODE): 523000
电话 (TEL): 0769-22311322
传真 (FAX):
电子邮箱 (E-mail):

业主会签:
handwritten signature:

设计说明:

建设单位: 玉林溢丰环保科技有限公司
Developer

工程名称: 玉林(福绵)节能环保产业园南部
Project 工业供水厂建设项目(二期5万吨/天)

图名: 高支模区域二1-1、2-2、3-3剖面图
Title

设计签署 SIGNATURE

职责 DUTY	签署 SIGNATURE
设计 Design	
校对 Checked	
审核 EXAM'D	
审定 APPR'D	

比例:
Scale

图号: FT-12

日期:
Date 2025-7-17

版次:
REV. 第一版

设计阶段:
Phase 施工图

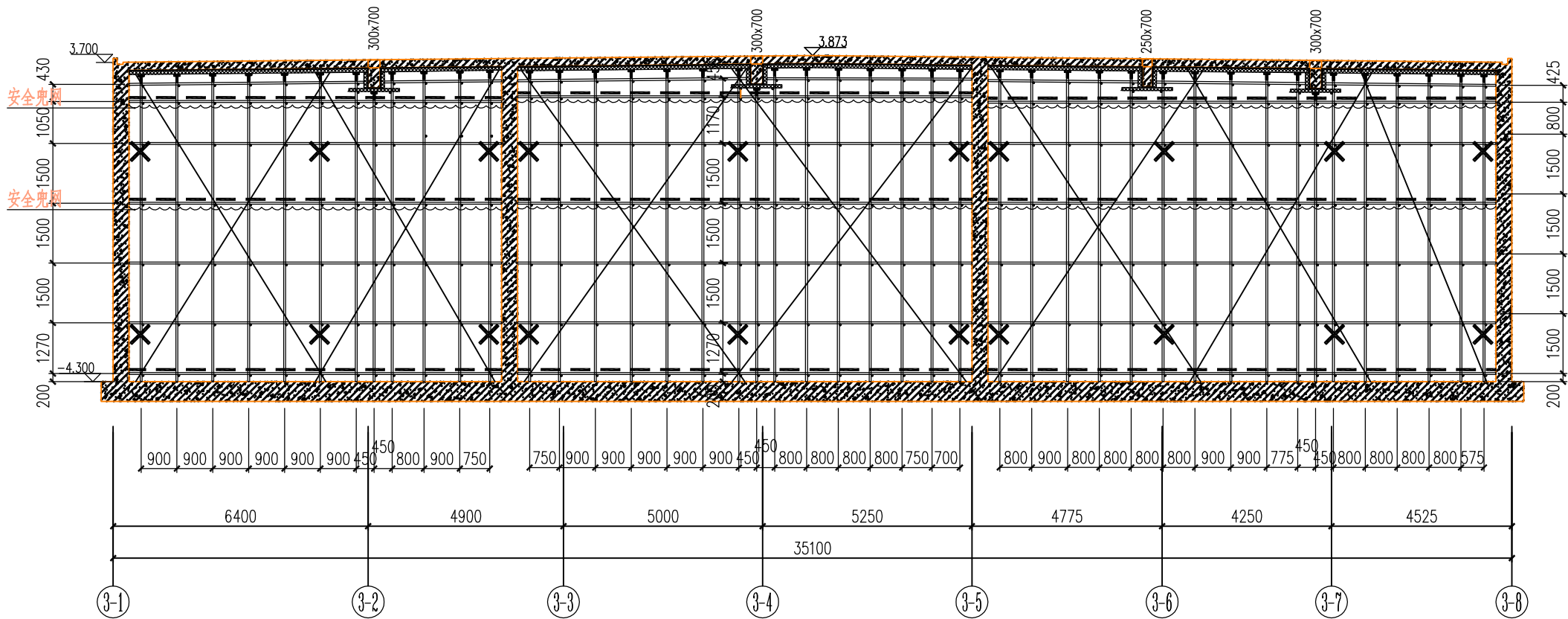

高支模区域二1-1剖面图

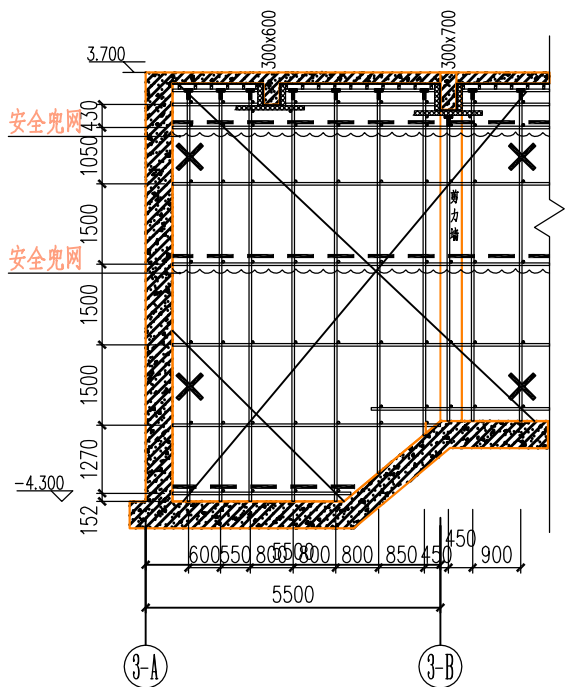

高支模区域二2-2剖面图

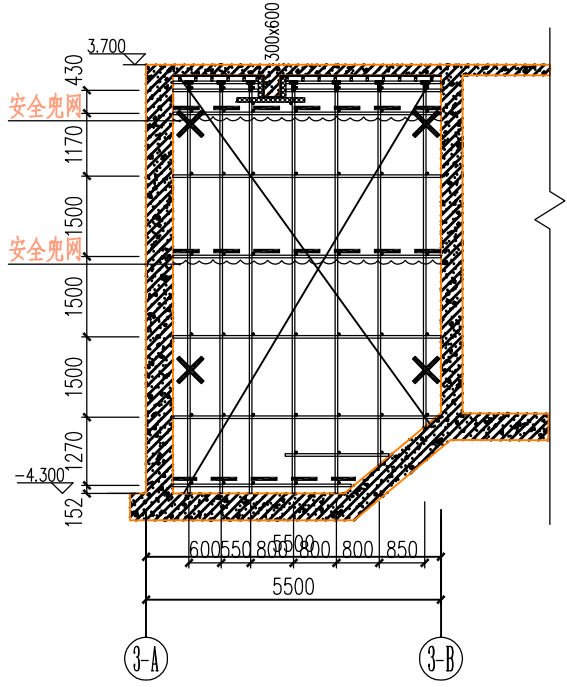

高支模区域二3-3剖面图

图例:

图中“——”为水平剪刀撑

图中“×”为竖向剪刀撑

图中“”为抱柱处理

说明:

1. 本图尺寸以mm 为单位, 标高以m 为单位。
2. 图中的梁截面做法等细节参见各大样图。
3. 在架体外侧周边及内部纵、横向应由底至顶设置连续竖向剪刀撑; 剪刀需加长时, 必须采用搭设长度不得小于1000mm, 用三个扣件进行扣紧竖向剪刀撑与地面的夹角在45度至60度之间。
4. 支撑体系与结构柱、剪力墙连接增加稳定性, 分别在架体顶部、中部、扫地杆处设置抱柱或顶紧处理。
5. 在确保现场施工安全的前提下, 模板立杆可根据现场实际情况进行调整位置, 但调整间距最大值不得超过计算书允许值。

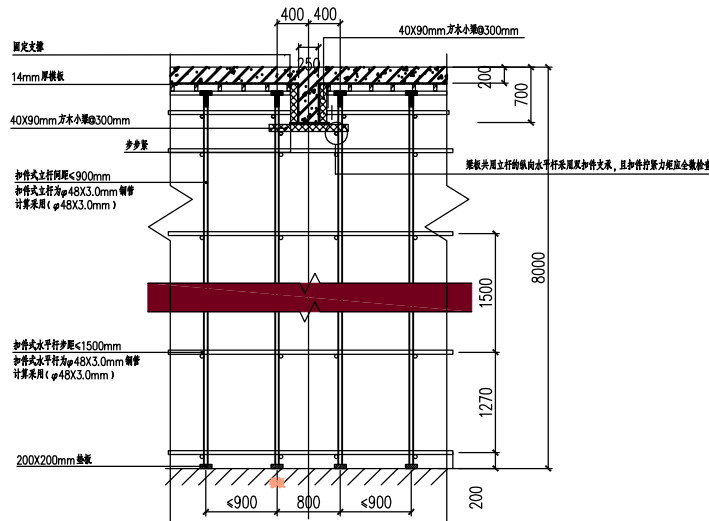

高支模区域二250X700mm梁大样图

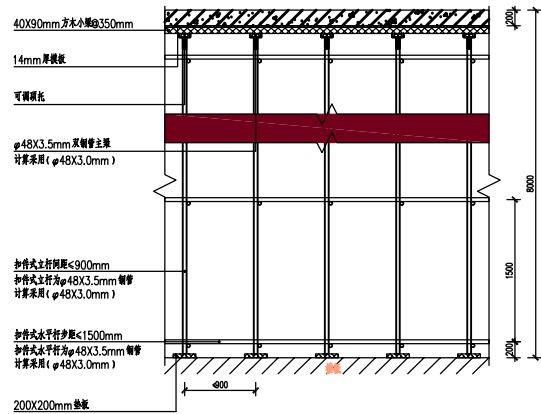

高支模区域二200mm厚板模板横向剖面大样图

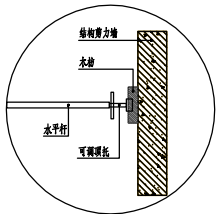

顶紧处理大样图

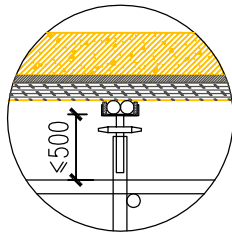

顶托和双钢管做法大样图

注：自由端钢管>500mm时，增加纵拉斜拉绳。

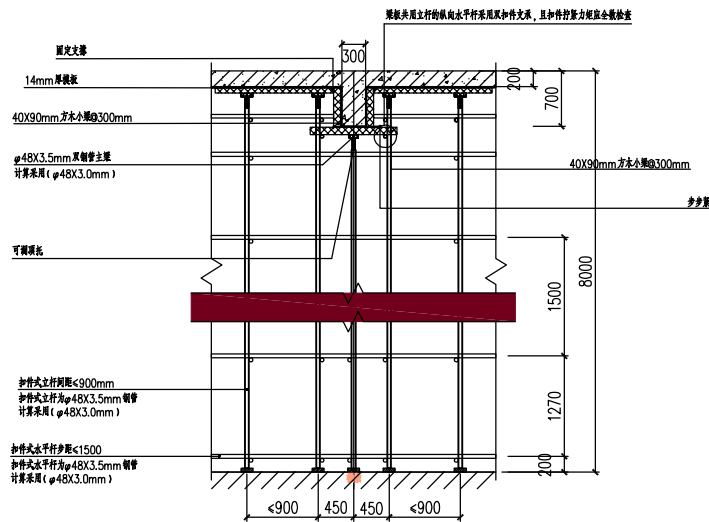

高支模区域二300X700/300X600mm梁大样图

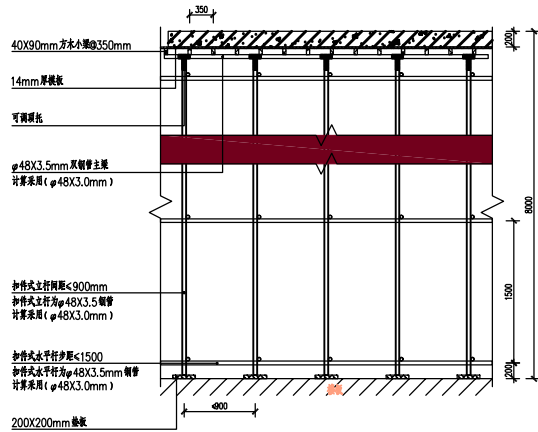

高支模区域二200mm厚板模板纵向剖面大样图

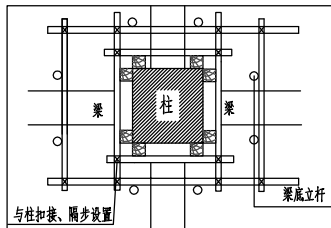

抱柱大样图一

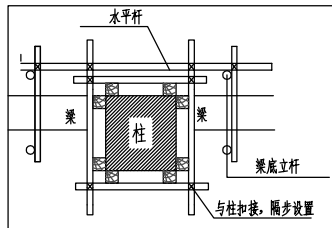

抱柱大样图二



东莞市中泰建安工程有限公司
Dongguan Zhongtai Construct Install Engineering Co., Ltd

地址: 广东省东莞市南城街道
ADDRESS: 鸿福路106号1栋1712室01
设计资质等级 (DESIGN GRADE):
证书号 (CERTIFICATE NUMBER):
邮编 (POSTCODE): 523000
电话 (TEL): 0769-22311322
传真 (FAX):
电子邮箱 (E-mail):

业主会签:
handwritten signature:

设计说明:

建设单位: 玉林溢丰环保科技有限公司
Developer

工程名称: 玉林(福绵)节能环保产业园南部
Project 工业供水厂 建设项目 (二期5万吨/天)

图名: 高支模区域二大样图
Title

设计签署 SIGNATURE

职责
DUTY

设计
Design

校对
Checked

审核
EXAM'D

审定
APP'R'D

比例:
Scale

图号:
Drawing No. FT-13

日期:
Date 2025-7-17

版次:
REV. 第一版

设计阶段:
Phase 施工图