



建学建筑与工程设计有限公司
JIANXUE ARCHITECTURE & ENGINEERING DESIGN INS. CO., LTD.
工程设计证书<甲级>编号 A111010257
No.A111010257 Class A of Architecture Design P.R.C

设计变更通知单

第 1 页 共 1 页

建设单位 CLIENT	江苏溢丰华创环保科技有限公司		合作设计单位 CO-OPERATED WITH	—	
工程名称 PROJECT NAME	南京现代表面处理科技产业中心项目	工程编号 PROJECT NO.	JXG-2024-22	专业 DISCIPLINE	电气
项目名称 ITEM NAME	水资源中心	变更单编号 MODIFICATION NO	DBG-20-01	原图纸编号 DRAWING NO	—
变更原因 REASON	按甲方意见补充变更				

变更内容

一、强电

- 南区4层高低压配电房增加3个插座，详本变更单附图02。
- 南区屋面层货梯机房取消空调配电，对应配电箱S-RDTAP1出线回路WK1用途改为备用，详本变更单附图01~02。
- 南区屋面层非消防负荷配电总箱S-RAPZ安装在电井内，补充该箱安装位置示意，详本变更单附图02。
- 北区首层磅房配电箱N-1AL1，利用一个备用回路用途改为空调配电回路WK1，详本变更单附图01。

二、火警

- 消防联动输入输出模块现场安装，以平面图为准，修改图例，详见修改后图纸DS-20-X01a(第二版，2025.10.29)云线部分。
- 负一层风机房及一层风机房的防火阀接线由电源线+信号线改为信号线，详见修改后图纸DS-20-X07b、DS-20-X08b(第二版，2025.10.29)云线部分。
- 补充三层应急照明平面图标志灯  的图例，详见修改后图纸DS-20-X02a(第二版，2025.10.29)云线部分。
- 系统图补充屋面风机的手动控制线(原平面图有)，详见修改后图纸DS-20-X03b(第二版，2025.10.29)云线部分。
- 根据应急照明平面图调整3~5ALE1这三个应急照明配电箱的出线回路，详见修改后图纸DS-20-X04b(第二版，2025.10.29)云线部分。

(以下空白)

设计人 DESIGNED BY	颜大程	颜大程	审核人 CHECKED BY	郑荣彬	郑荣彬	审核人 CHECKED BY	彭国忠	彭国忠	审核人 CHECKED BY	2025.10.29	2025.10.29
建学建筑与工程设计有限公司 出图专用章 工程设计证书(甲级)编号: A111010257 发证部门: 中华人民共和国住房和城乡建设部											

李林高
2025.11.5

王Tm

譚劍飛

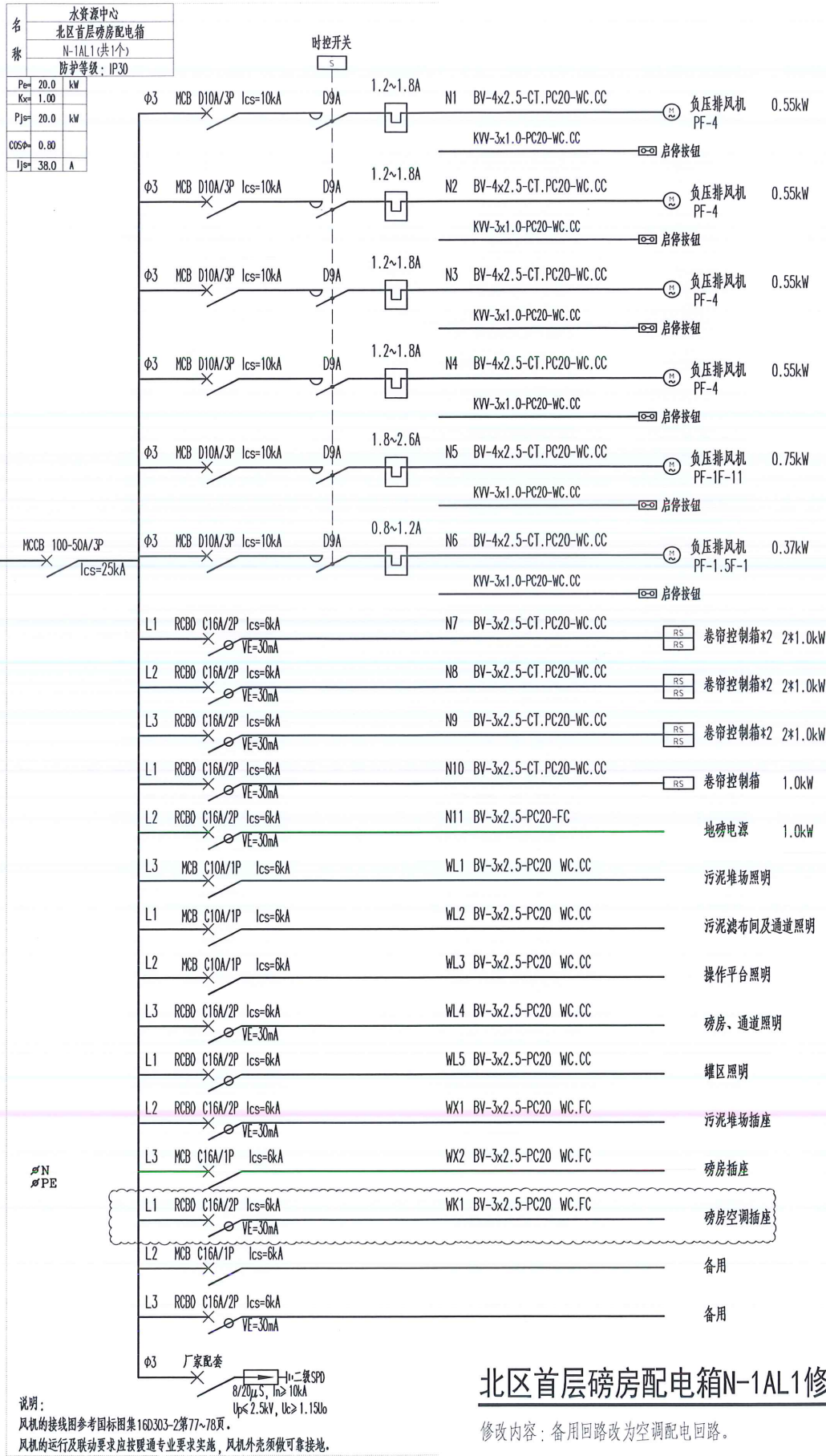

北区首层磅房配电箱N-1AL1修改

修改内容: 备用回路改为空调配电回路。

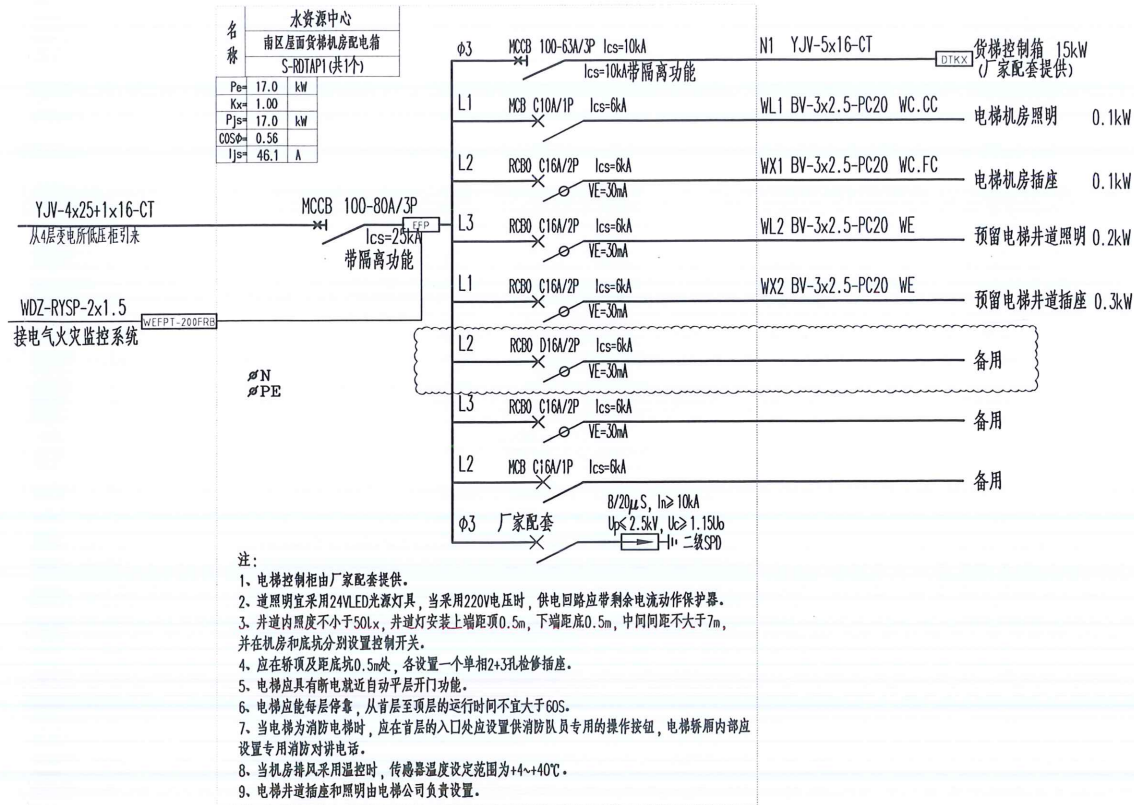

南区屋面货梯机房配电箱S-RDTAP1修改

修改内容: 空调配电回路用途改为备用。

建学建筑与工程设计所有限公司

出图专用章

工程设计证书(甲级)编号: A111010257

发证部门: 中华人民共和国住房和城乡建设部

建筑设计单位
ARCHITECTURE DESIGN

建学建筑与工程设计所有限公司
JIANXUE ARCHITECTURE & ENGINEERING DESIGN INS. CO., LTD.
工程设计证书(甲级)编号: A111010257
No A111010257 Class A of Architecture Design P.R.C.

建设单位
CLIENT

江苏盛丰华创环保科技有限公司

合作设计单位
CO-OPERATED WITH

第一版

2025.10.29

版本
REVISION

出图事由
COMMENTS

出图日期
ISSUE DATE

工程名称
PROJECT NAME

南京现代表面处理科技产业中心项目

工程编号
PROJECT NO.

JXC-2024-22

项目名称
ITEM NAME

水資源中心

审查人
AUTHORIZED FOR ISSUE BY

彭国忠

审核人
FINAL CHECKER

郑荣彬

项目负责人
PROJECT PRINCIPAL

彭国忠

专业负责人
CHIEF ENGINEER

郑荣彬

校对人
APPROVED BY

郭小雄

设计人
DESIGNED BY

赖大程

制图人
DRAWN BY

赖大程

设计阶段
STATUS

施工图专业
CONSTRUCTION WORKING DISCIPLINE

电气
ELECTRIC

审图编号
ARCHIVES NO.

图号
DRAWING NO.

比例
SCALE

单位出图专用章
ACADEMIC SPECIAL SEA

个人执业专用章
PRIVATE PATENT SEA

本图须加盖本公司出图印章,否则一律无效
DRAWING OF JIANXUE ARCHITECTURE & ENGINEERING DESIGN INS. CO., LTD.
COPYRIGHT(C)2014, JIANXUE CO., LTD.

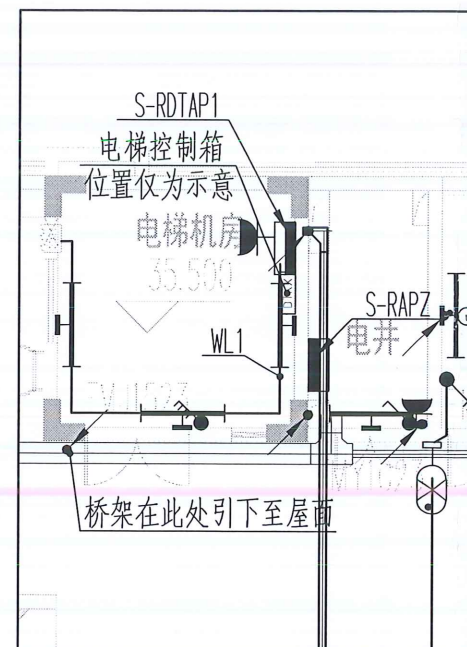
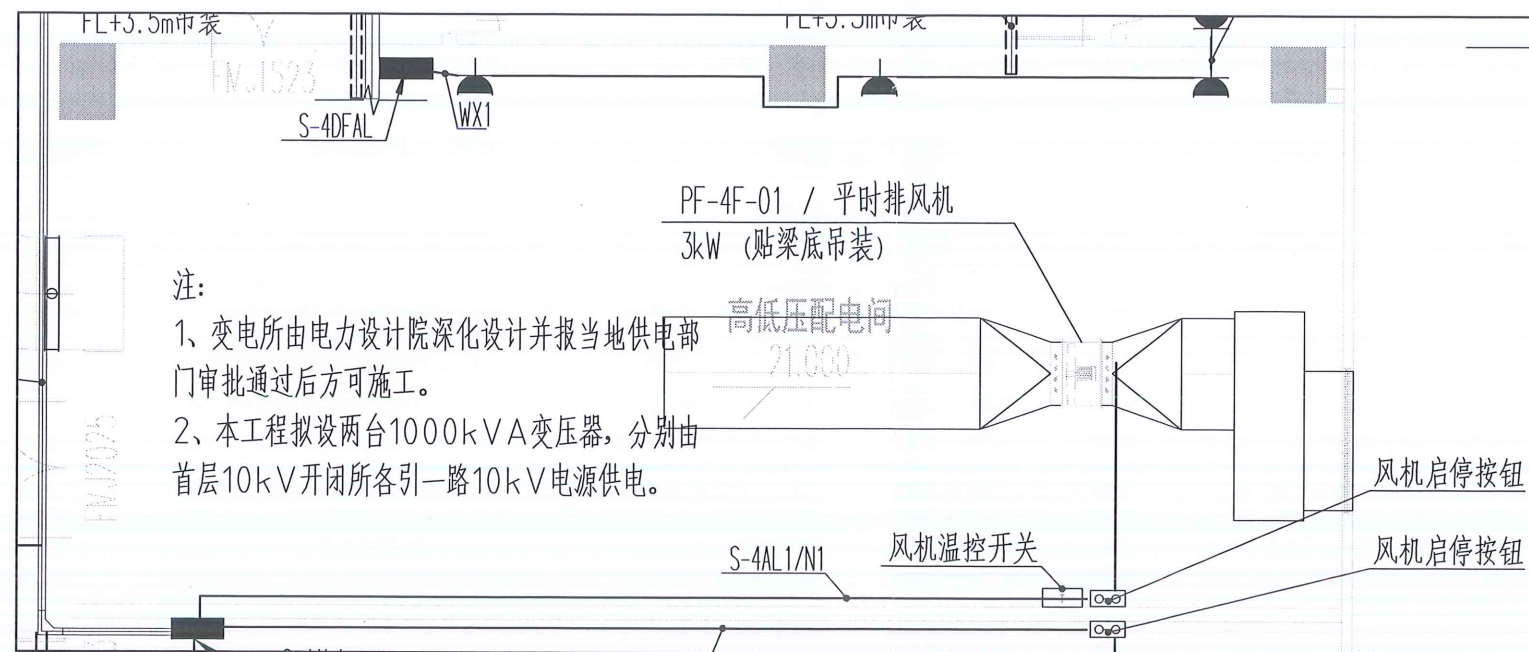

建学建筑与工程设计所有限公司
出图专用章
工程设计证书(甲级)编号: A111010257
发证部门: 中华人民共和国住房和城乡建设部

[illegible]

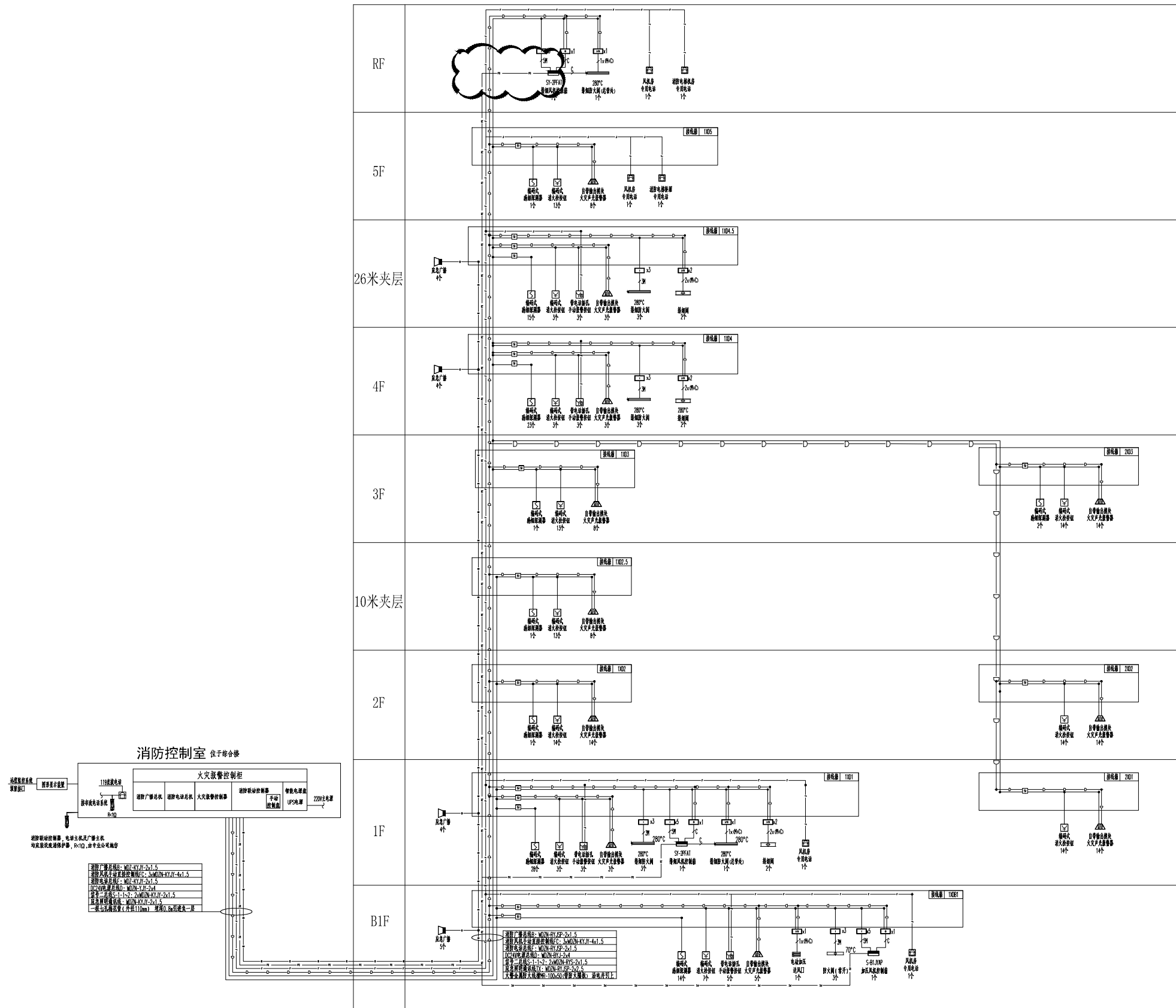
[illegible]

火灾自动报警系统图

[illegible]

岛胆 SITE	结构 STRUCTURE	强电 ELECTRICITY	采暖通风空气调节 HVAC
建筑 ARCHITECTURE	给水排水 PLUMBING	弱电 ELECTRICITY	动力 POWER

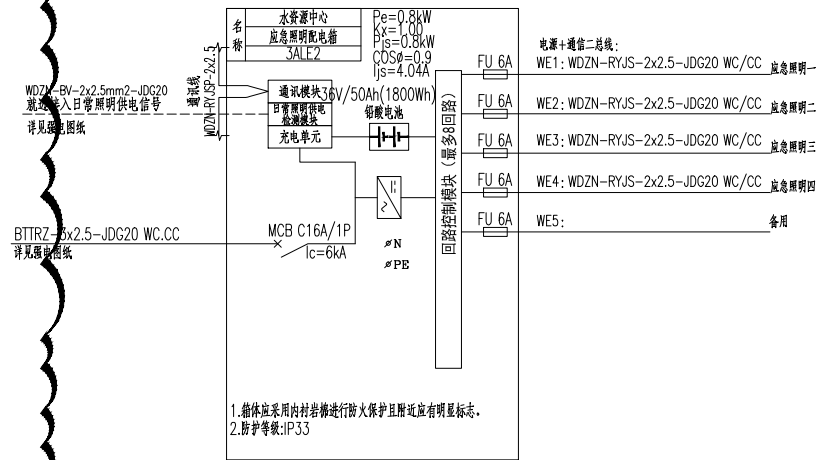
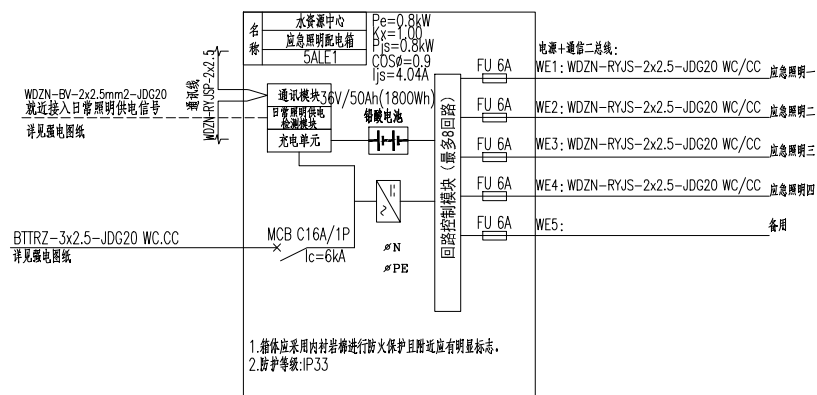
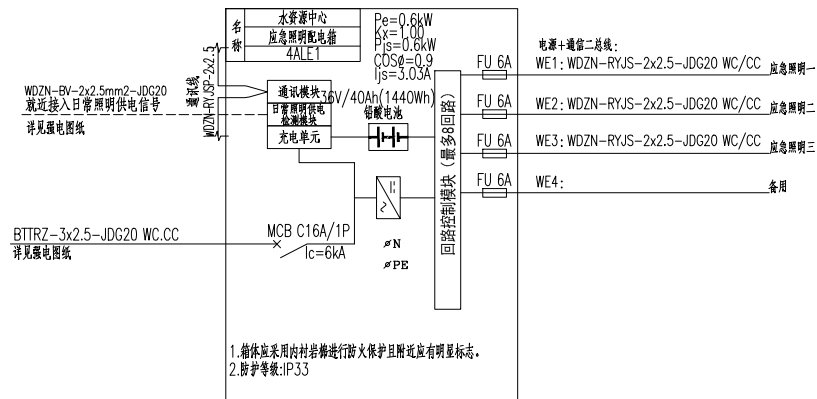
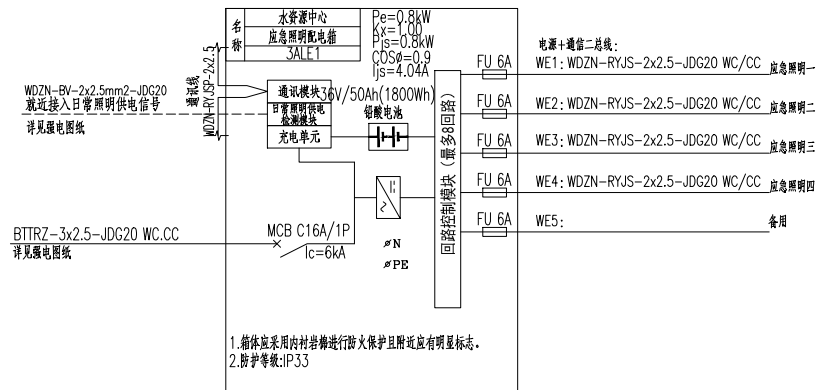
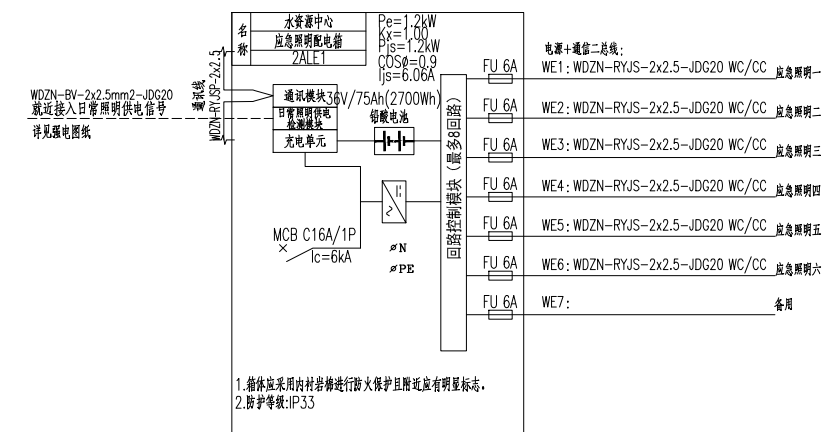
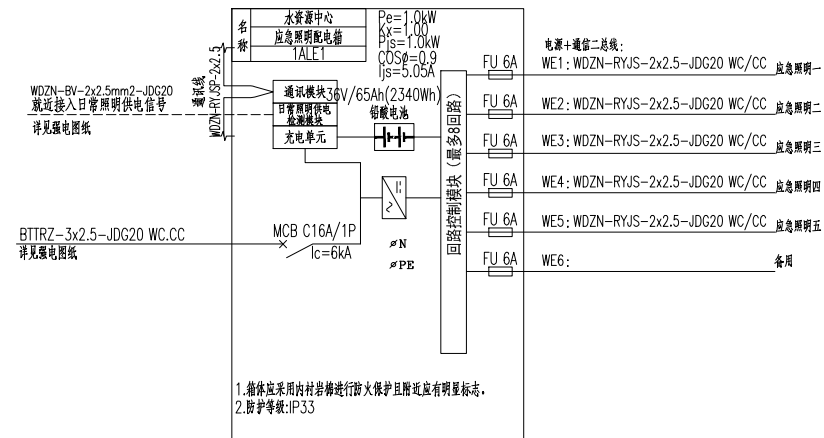
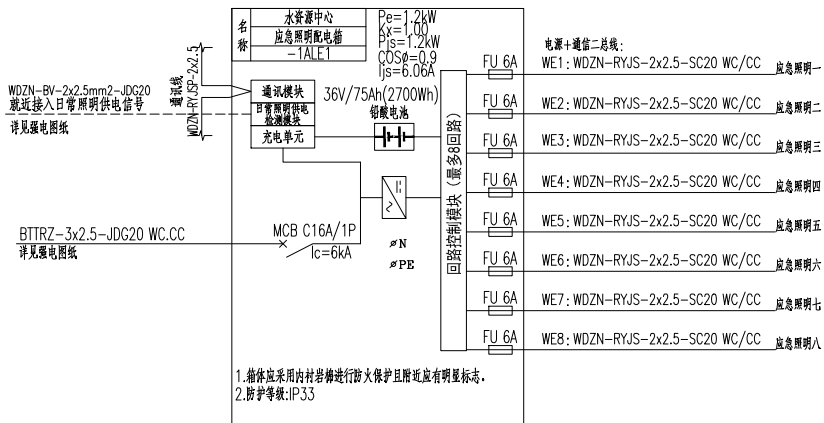
[illegible]

总图	结构	配电	采暖通风空气调节
建筑	给排水	弱电	HVAC
建筑	PLUMBING	ELECTRICITY	电力

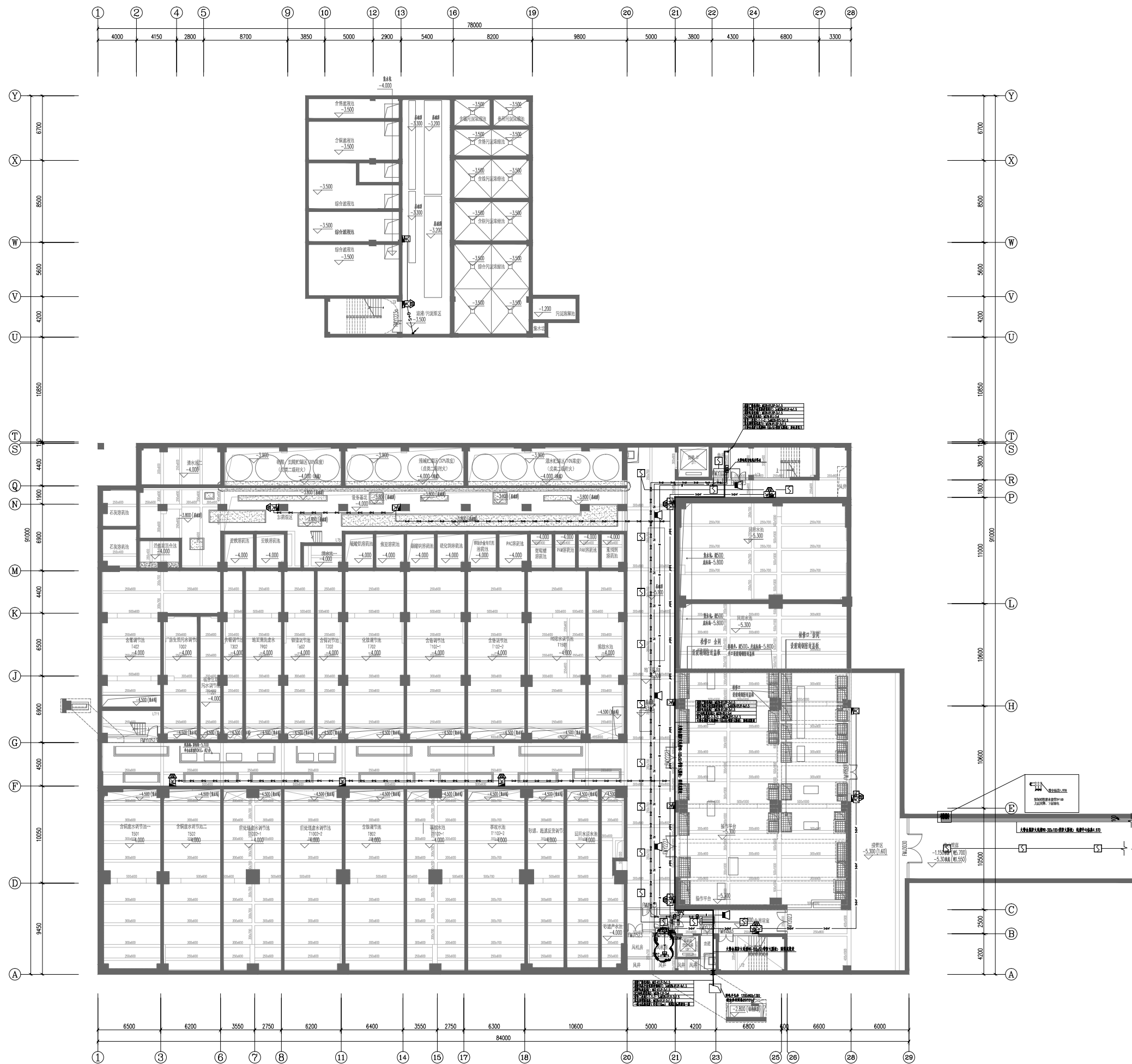

负一层火警平面图

[illegible]

点图 SITE	结构 STRUCTURE	供电 ELECTRICITY	采暖通风空气调节 HVAC
建筑 ARCHITECTURE	供水排水 PLUMBING	弱电 ELECTRICITY	电力 POWER

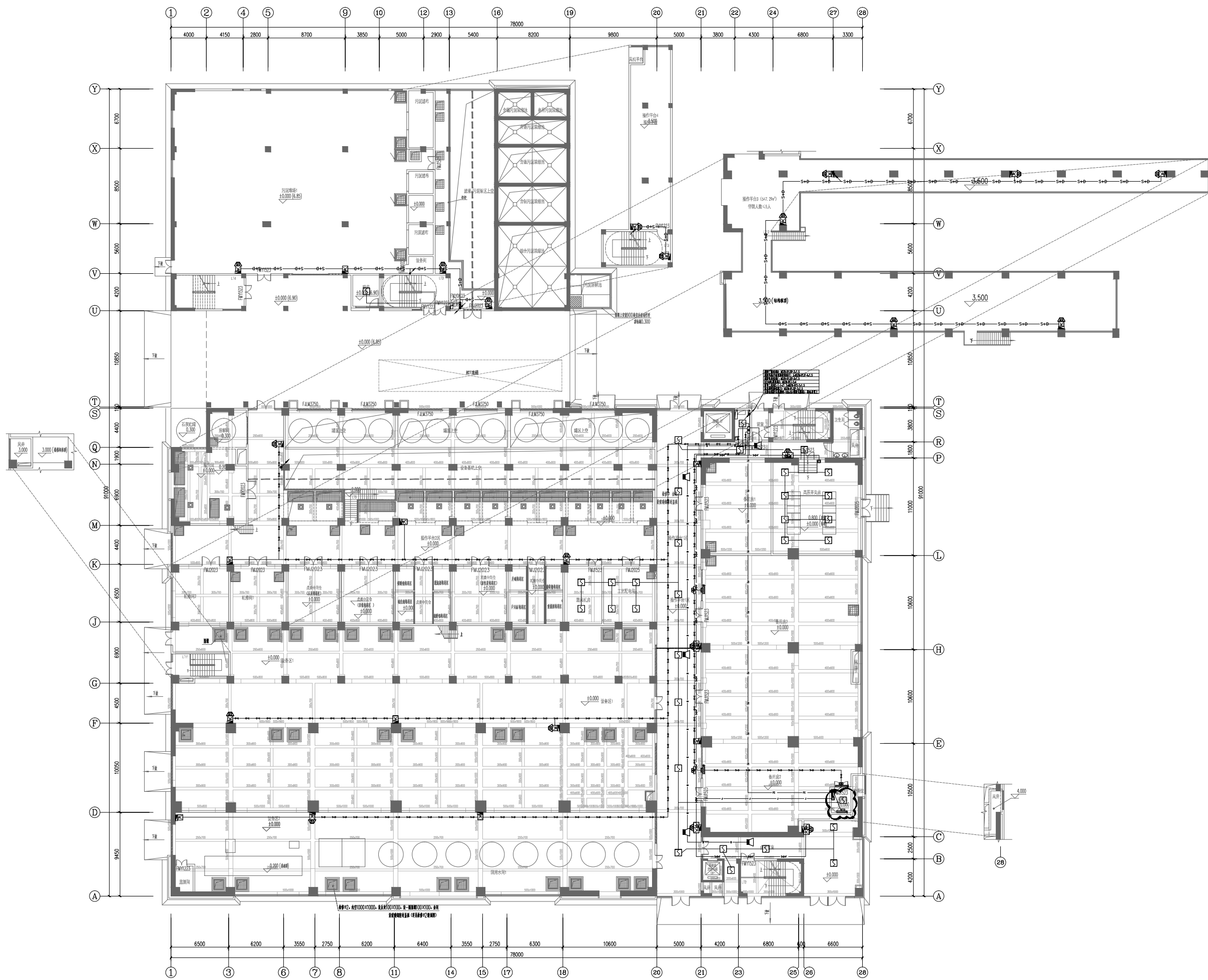

一层火警平面图

建筑设计单位
ARCHITECTURE DESIGN

建学建筑与工程设计有限公司
JIANXUE ARCHITECTURE & ENGINEERING DESIGN INS. CO., LTD.
工程设计证书<甲级>编号A111010257
No.A111010257 Class A of Architecture Design P.R.C

建设单位
CLIENT
江苏溢丰华创环保科技有限公司

合作设计单位
CO-OPERATED WITH

第二版		2025.10.2
第一版		2025.04
版本 REVISION	出图事由 COMMENTS	出版日期 ISSUE DATE

工程名称
PROJECT NAME

南京现代表面处理科技产业中心项目

工程编号 PROJECT NO.	JXG-2024-22
项目名称 ITEM NAME	

	签 名	姓 名
	SIGNATURE	NAME
审定人 AUTHORIZED FOR ISSUE BY		彭国
审核人 FINAL CHECKER		郑荣
设计负责人 PROJECT PRINCIPAL		彭国
专业负责人 CHIEF ENGINEER		郑荣
校对人 APPROVED BY		郭小
设计人 DESIGNED BY		韩大
制图人 DRAWN BY		韩大

图名:
DRAWING TITLE

一层火警平面图

设计阶段 STATUS	施工图	专业 DISCIPLINE	建筑 ARCHITECTURE
审图编号 ARCHIVES NO.			
图号 DRAWING NO.	DS-20-X08b	比例 SCALE	

单位出图专用章
 重庆建筑与工程设计有限公司 C-SPECIAL
 出图专用章
 工程设计证书(甲级)编号: A111010257
 发证部门: 中华人民共和国住房和城乡建设部

个人执业专用章盖章 PRIVATE PATENT

本图须加盖本公司出图签章, 否则一律无效
DRAWING BE INVALID WITHOUT SPECIAL SEAL FROM JX AEDI CO., LTD.
COPYRIGHT(C)2014 JX AEDI CO.